Kom naar de informatiebijeenkomst!

Heeft u vragen? Kom naar een informatiebijeenkomst bij u in de buurt. Inloop vanaf 19.00 uur, start presentatie om 19.30 uur. Aansluitend is er een informatiemarkt en helpen wij u graag met het samenstellen van uw abonnement.

Belangrijke data voor informatiebijeenkomsten

Datum: 24 september 2018
Locatie: Piers Hiem
Adres: Domela Nieuwenhuisweg 114
9245 VD Nij Beets

Datum: 25 september 2018
Locatie: Gemeentehuis Opsterland
Adres: Hoofdstraat 82
9244 CR Beetsterzwaag

Datum: 26 september 2018
Locatie: Dundelle
Adres: Mjumster Wei 16
9243 SK Bakkeveen

Datum: 1 oktober 2018
Locatie: MFC De Wier
Adres: De Telle 21
9247 BH Ureterp

Datum: 2 oktober 2018
Locatie: MFC De Bining
Adres: Engbert Pierswei 2
8409 JW Hemrik

Datum: 4 oktober 2018
Locatie: De Trekkerstinte
Adres: Mr. Roordawei 3
8406 ES Tijnje

De meest gestelde vragen

Wanneer kan ik mij aanmelden voor een glasvezelabonnement?

U kunt zich vanaf vandaag aanmelden voor een glasvezelabonnement van Kabelnoord. Ga naar **www.glasvezel.frl**, doe de postcodecheck en stel uw persoonlijke abonnement samen. Wilt u meer informatie of heeft u aanmeldhulp nodig? Kom dan naar een informatiebijeenkomst bij u in de buurt. Aanmelden kan tot en met 19 november 2018. Door u aan te melden geeft u aan dat u aangesloten wilt worden op het nieuwe glasvezelnetwerk.

Wat gebeurt er als er te weinig belangstelling is voor glasvezel?

Kabelnoord heeft geen aansluitplicht. Bij te weinig deelname (minder dan 60% deelname) komt er geen geld beschikbaar van de provincie en de banken. De aanleg in de gemeente Opsterland gaat dan niet door en Kabelnoord gaat naar de volgende gemeente.

Wanneer moet ik gaan betalen?

De abonnementen die u kiest, worden pas in rekening gebracht vanaf het moment dat u een glasvezelaansluiting in uw woning heeft en uw abonnementen zijn geactiveerd. Dit is ook het moment waarop u uw abonnementen bij uw huidige provider kunt beëindigen.

Kan ik een aansluiting nemen zonder abonnement?

Nee, het is niet mogelijk om een glasvezelaansluiting te nemen zonder abonnement. Deelnemers sluiten altijd een abonnement met een minimale contractduur van 12 maanden af, daarna is het abonnement maandelijks opzegbaar.

Binne Visser
De Hemrik

"Visser is in het dagelijks leven manager product engineering en onderhoud bij Philips Drachten. Zijn kinderen zijn 22 en 24 jaar en studeren beide. „Dat trage internet levert soms een berg gemopper op bij ons thuis." De jongste woont op kamers in Nijmegen waar zij wel snel internet heeft. Als zij dan thuis komt merkt ze het verschil. Vooral als we met meerderen tegelijk online zijn", vertelt Binne Visser.

Zijn er nog vragen?

Bel het klantencentrum of kom langs!

Contact Kabelnoord
Pier Prinslaan 21
9101 PX Dokkum
Tel. 0519 701701

Openingstijden
Maandag t/m vrijdag
08.00 - 17.00 uur

Glasvezel van Kabelnoord

Glasvezel Informatiekrant

It giet oan!

Dit is uw kans op een snelle glasvezelverbinding!

Wij hebben goed nieuws voor u! Uw adres staat op de adressenlijst van de Provincie Friesland met percelen die in aanmerking komen voor een aansluiting op het glasvezelnetwerk. Glasvezel is het meest moderne netwerk voor internet, televisie en bellen. Het is duur om een nieuw glasvezelnetwerk aan te leggen in het buitengebied van Friesland. Daarom inventariseert Kabelnoord eerst of er voldoende belangstelling is. Meldt 60% van de betrokken inwoners in het buitengebied van Opsterland zich aan voor diensten bij een provider? Dan gaat de aanleg van het nieuwe glasvezelnetwerk door.

Dit is voor u een eenmalige kans op een aansluiting op het stabiele en snelle glasvezelnetwerk. Het is nu of nooit. Wanneer u zich aanmeldt voor een abonnement draagt u bij aan de realisatie van een noodzakelijke en toekomstvaste voorziening in uw buurt.

Doet u mee? Meld u dan aan vóór 19 november 2018 via **www.glasvezel.frl.**

Niek Geelhoed
(Directeur Kabelnoord)

Voordelen van glasvezel

Glasvezel heeft een aantal belangrijke voordelen. Allereerst de enorme capaciteit: een glasvezelnetwerk kan moeiteloos grote hoeveelheden data aan. Daarnaast is het netwerk supersnel en ongevoelig voor storingen of vertraging. U bent hierdoor altijd verzekerd van een verbinding met de hoogste kwaliteit en snelheid. Dit geldt voor tv-kijken, internetten én bellen. Het glasvezelnetwerk leent zich daarnaast uitstekend voor allerlei nieuwe, interactieve diensten die nog volop in ontwikkeling zijn.

Glasvezel van Kabelnoord

Hoe werkt glasvezel?

Wat is sneller dan licht? Niets! Glasvezel is de snelste verbinding die nu verkrijgbaar is. Door glasvezel gaat geen stroom maar (laser)licht. Daarom is glasvezel de informatiedrager van de toekomst. Omdat de apparatuur die bij glasvezel gebruikt wordt weinig energie verbruikt, is het een energiezuinig netwerk. Daarnaast is de snelheid van het uploaden (verzenden van data, zoals bijvoorbeeld foto's) en downloaden (ophalen van data, bijvoorbeeld het kijken van een film op YouTube) gelijk. Kortom, glasvezel is de meest toekomstbestendige oplossing.

Uw persoonlijke aansluiting

Heeft u van uw provider gehoord dat u al glasvezel heeft? Dat klopt helaas niet. Het laatste deel van het netwerk, dat van de straat tot in uw woning loopt, is bij andere aanbieders namelijk van coax of koper. En dat beperkt de mogelijkheden en de snelheid enorm. Het voordeel van dit project is dat niet alleen de hoofdstructuur van het netwerk van glasvezel is, maar dat u een eigen glasvezelverbinding krijgt vanuit de centrale naar uw perceel. De glasvezelaansluiting in uw woning deelt u dus niet met de rest van de straat. Deze is helemaal van u! Zo kunt u optimaal genieten van de snelheid, stabiliteit en betrouwbaarheid van écht glasvezel.

Het traditionele netwerk

U deelt uw kabel met de buurt

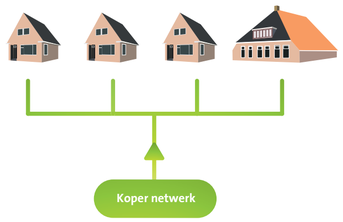

Zo gaat het straks worden

Uw eigen persoonlijke glasvezelkabel

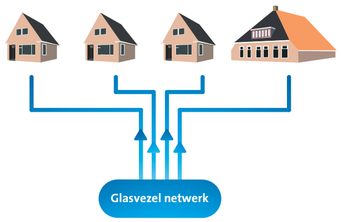

Wat zijn de gevolgen als u nu niet kiest voor glasvezel

Sonja Grit Jannum

Voor privégebruik is snel internet volgens Sonja Grit tegenwoordig onmisbaar. „Alles gaat digitaal: het regelen van bankzaken, het aanpassen van de zorgverzekering en de communicatie met overheidsinstanties. Je hebt geen keus meer dus een goede internetverbinding is noodzakelijk. Ook voor onze kinderen zal het steeds belangrijker worden. Zij zitten nu alle drie nog op de basisschool en zelfs daar moeten ze thuis al oefeningen doen via een leerprogramma waarvoor je moet inloggen. Dat wordt straks op de middelbare school alleen maar meer."

Netwerkvergoeding

Gaat u gebruik maken van uw glasvezelaansluiting? Dan betaalt u naast het abonnement van de provider een netwerkvergoeding van € 15,-. Dit bedrag betaalt u maandelijks aan Kabelnoord. De netwerkvergoeding is gekoppeld aan uw abonnement bij een provider. Zegt u uw abonnement op? Dan betaalt u ook geen netwerkvergoeding meer.

Het is mogelijk om de maandelijkse netwerkvergoeding voor uw perceel af te kopen. U betaalt dan eenmalig € 1800,-. U kunt dit aangeven bij de bestelling van uw abonnement.

Mobiliseer uw buren om de 60% te halen

Bij een percentage van 60% of hoger legt Kabelnoord glasvezel aan. Als minder dan 60% van de bewoners in het buitengebied een glasvezelabonnement afneemt, leggen wij geen glasvezel aan, omdat het dan te kostbaar wordt. Dit is uw kans: doe mee en mobiliseer ook uw buren in het buitengebied!

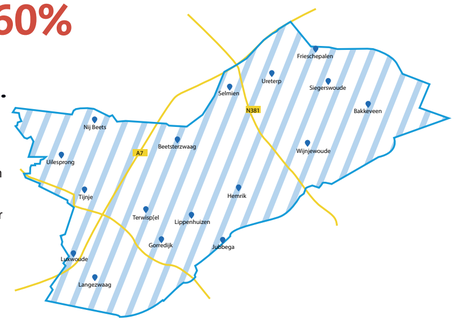

Een wereld aan mogelijkheden...

Het gebruik van internet is de afgelopen tijd explosief gegroeid en dat zal de komende jaren alleen nog maar toenemen. We krijgen steeds meer apparatuur die verbonden is met het internet. De huidige kabelverbindingen en het steeds intensiever wordende dataverkeer zijn in de toekomst niet meer voldoende. Daarom investeert Kabelnoord in de aanleg van een glasvezelnetwerk, want de capaciteit van glasvezel is vrijwel onbeperkt! Met een glasvezelaansluiting bent u klaar voor de toekomst!

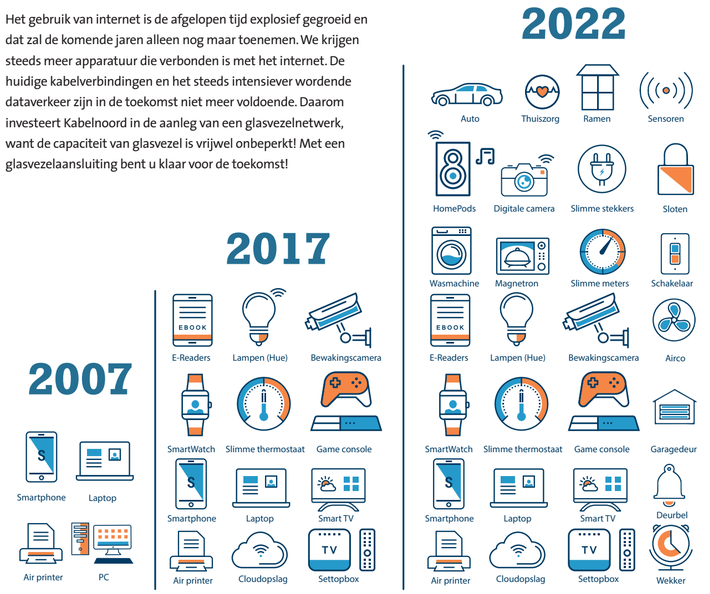

Wist u dat

- Het oudste Nederlandse communicatienetwerk (telefoonkabel) ruim 100 jaar oud is?
- Telefoon- en TV-kabelnetwerken nooit ontworpen zijn voor datatransport maar glasvezel wel?
- De hoogste snelheid ooit over glasvezel gemeten 200 Terrabit per seconde is?
- Bij koperdraad de hoogste snelheid max 1 Gb per seconde is?
- Nederlandse huishoudens in 2022 naar verwachting de behoefte hebben aan een internetsnelheid van gemiddeld 355 Mbps download.

Stap voor stap naar glasvezel

Kabelnoord wil graag glasvezel aanleggen in het buitengebied van de gemeente Opsterland, maar dit kunnen we niet alleen. Hiervoor hebben we uw enthousiasme en medewerking nodig. Want pas als 60% van de aangeschreven inwoners zich aanmeldt, kunnen wij daadwerkelijk glasvezel aanleggen.
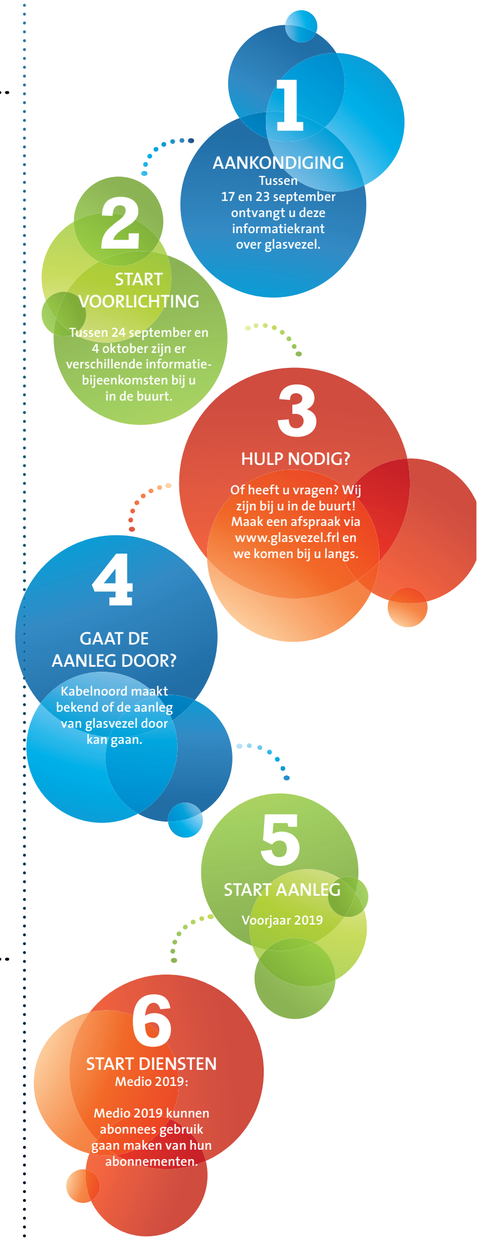
Wij organiseren de volgende activiteiten om u meer te vertellen over de voordelen van glasvezel: