de Bân

Maandelijks dorpsblad voor Wijnjewoude

23e jaargang Nr. 244 maart 2020

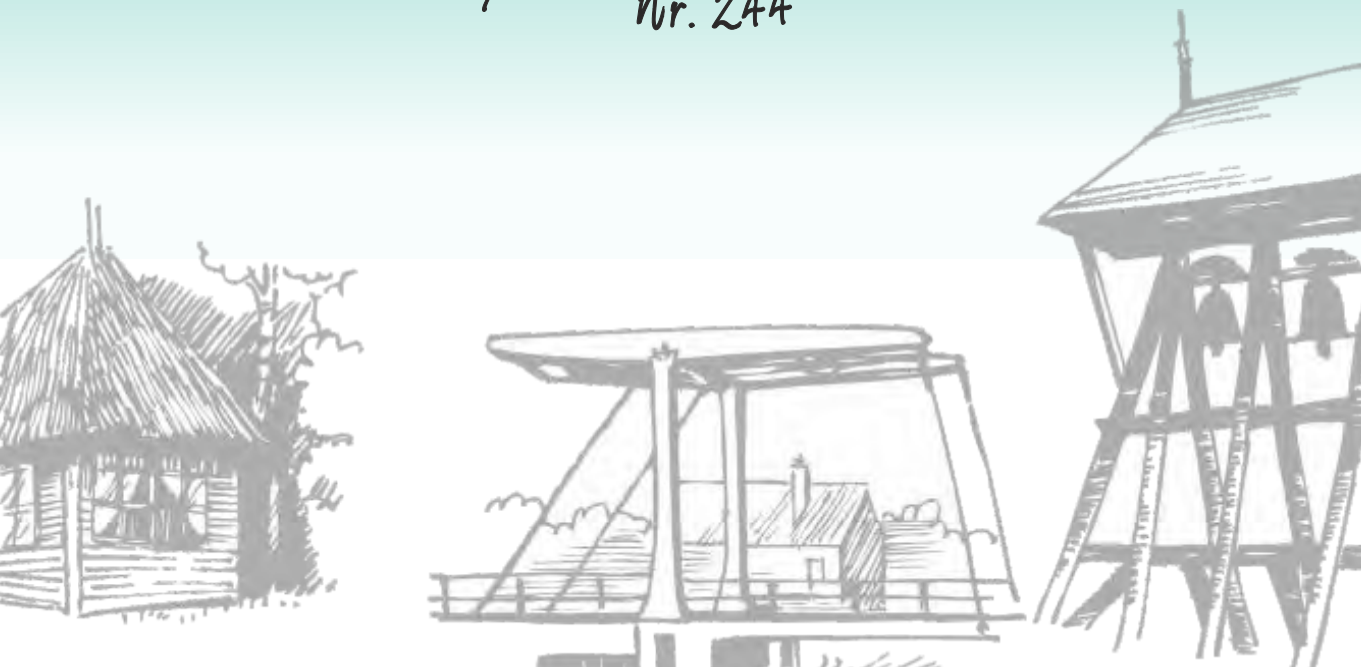

DE JONG AUTO'S & MACHINES

Roelof de Jong
Opper Haudmare 32
9241 HR Wijnjewoude
zaak : (0516) 48 10 17
mobiel : 06 - 55 17 83 59
e-mail : roelofdejong@freeler.nl
website: www.dejongautosenmachines.nl

In- en verkoop alle merken auto's, machines en bedrijfsauto's

DOMMELSCHE WATERMOLEN

Topkwaliteit voer voor al uw dieren!

Tjalling Harkeswei 95, Wijnjewoude
T: 06 - 83 40 48 88 (Maaike)
T: 06 - 12 59 22 72 (Fokke)
www.dommelschewatermolenfriesland.nl
info@herderagro.nl

DE VRIES
BOUW EN ONDERHOUD

Cor de Vries
06 - 12 99 63 76

www.devriesbouwenonderhoud.nl
cor@devriesbouwenonderhoud.nl
Mounleane 14
9241 HA Wijnjewoude

Bouwplannen?

Grou & Groningen
Tel. 0566 65 44 44
www.shp.nl

ONDERDEEL VAN VAST BOUW

SHP... bouwbedrijven

Anja's
Schoonheidssalon

06 - 29 28 59 20
Tolleane 1
9241 WH Wijnjewoude

drukkerij Pool

Opper Haudmare 2
9241 WD Wijnjewoude

Tel. 0516 - 48 15 97
Mobiel: 06 - 57 58 43 54

info@drukkerijpool.nl
www.drukkerijpool.nl

Drukken en printen met oog voor ons klimaat!

Stichting A&B

A&B b.v.

Kinderen/jongeren met een beperking!!
- tijdelijk verblijf
- logeerhuis
- dagopvang

- dagbesteding voor jongeren die buiten het werkcircuit vallen.

Wij zijn op zoek naar eenvoudige werkzaamheden voor de dag besteding in de vorm van 'tafel' werkzaamheden.

Merkebuorren 90 - 9241 GH Wijnjewoude
T:0516-480507 - Stichtingaetb.nl

Van de redactie

Redactie "de Bân"

Annie Posthumus, Weinterp 40	tel: 48 13 81
Durk van der Veen, Merkebuorren 127	tel: 48 13 98
Klaske de Vries, Russchenreed 48	tel: 48 13 05
Lammert Bouma, Petersburg 25	tel: 48 14 57
Hendrika Overzet, Russchenreed 67	tel: 48 17 27
Gerda Westerhof, Merkebuorren 14	

Een praatje bij het plaatje

"Noflik plakje"

Stichting Doarpskrante de Bân. IBAN: NL 64 RABO 0369 0651 82.

De volgende Bân verschijnt op **zaterdag 4 april 2020.**
De Bân is ook te vinden op www.wijnjewoude.net

Hoe en waar moet ik mijn kopij voor de Bân inleveren?
Bij voorkeur als rtf bestand of als een gewoon word document en dan in lettertype arial 11, via e-mail **deban@wijnjewoude.net.** Dit kan tot **zaterdag 28 maart om 18.00 uur**.
Te laat binnen gekomen kopij kunnen wij helaas niet meer plaatsen.

Klachten over de bezorging kunt u melden bij: Annie Posthumus tel. 0516-481381
Voor vragen en of inlichtingen over advertenties kunt u terecht bij:
Lammert Bouma: e-mail: lbouma@online.nl

Er ligt weer een wel gevulde Bân voor u. Het bewijs dat er weer van alles en nog wat gebeurt en staat te gebeuren in ons dorp. Wat te denken van bierproeven, fietsfeest, de herdenking van 75 jaar bevrijding en zie de achterkant van deze Bân. Her-openingsfeest van de Swingel. Varen met de Zonnebloem en opening van iets nieuws "studio Vrijzicht". Alvast aandacht voor de Hynstedei en Dorpsfeest en zowaar de start van een Filmhuis. Dit zijn zo wat grepen van wat u in deze maart editie tegenkomt.
In ons dorp zijn wel eens wat tegengestelde meningen, zoals in de meeste dorpen wel eens zal voorkomen. Maar getuige onze dorpskrant wordt er wel optimaal geleefd en meegeleefd in Wijnjewoude.
Wij wensen u veel plezier.

De automatische vrijwillige bijdrage is inmiddels bij u afgeboekt. Een mooi aantal inwoners heeft de bijdrage zelf overgeboekt op ons bovenstaande rekeningnummer. Onze hartelijke dank daarvoor.
De komende tijd gaan we langs bij degenen die nog geen bijdrage hebben gegeven.

De redactie

Installatietechniek
DE BOER
Wijnjewoude Tel.: 0516 - 471415
Tolleane 8
9241 WH Wijnjewoude

" Een diëtist adviseert en begeleidt jong en oud in voeding en leefstijl! "

Sanne de Ree
Diëtist en Voedingskundige

www.sannederee-dietist.nl
o.a. in Wijnjewoude
Maak nu een afspraak:
06 - 303 757 66

AUTOBEDRIJF JANSMA

- In- en verkoop occasions
- In- en verkoop classic cars
- In- en verkoop USA cars
- APK keuringsstation
- Onderhoud en reparatie; alle merken
- Ook voor onderhoud aan uw oldtimer / klassieker

Weinterp 26 - 9241 HD - Wijnjewoude (Frl.)
Tel. +31 (0)516 - 48 12 60 – www.autobedrijfjansma.nl

BOUMA'S BOUWBEDRIJF
Wijnjewoude (0516) 48 18 61
Weinterp 44a * 9241 HE Wijnjewoude

De Onderhouds schilder
Michel Scherpenzeel
Merkebuorren 79
9241 GC Wijnjewoude
Tel.: 06 - 428 14 729
Voor al uw:
- Schilderwerk binnen en buiten
- Kleuradvies
- Wandafwerking
- Restauratiewerk

5 jaar gratis service
vraag naar de voorwaarden.

Jan van der Veen
Auto- en schadeherstelbedrijf
Tolleane 14
9241 WH Wijnjewoude
0516 - 42 78 83
06 - 460 38 467
jvanderveenautos@live.nl

In- en verkoop van auto's.
Voor schadeherstel aan uw (bedrijfs) auto.
Schadecalculatie voor verzekering via audatex rapport.
Een gratis leenauto.
Uw keuken aan vervanging toe?
De keuken wordt door ons gespoten in de door uw uitgezochte kleur.

Ledenvergadering 24 maart

Op dinsdag 24 maart zal de jaarlijkse ledenvergadering van Plaatselijk Belang plaatsvinden. De agenda en stukken voor deze avond vindt u hierbij in deze Bân.

Werkgroep speeltuinen
Kinderen moeten kunnen klimmen en klauteren en daarom zijn de speeltuinen niet weg te denken uit Wijnjewoude. Om die reden is er een werkgroep in het leven geroepen om zich in te zetten voor de speeltuinen. Buurtvereniging de Nije Buurt is al heel ver met plannen voor de Te Nijenhuiswei en Noormanstrjitte. Maar ook voor de nieuwbouw speeltuinen moet er een plan komen voor vervanging van de speeltuin aan de Bremerheide en voor een nieuwe speeltuin aan de Gentiaan. Na een oproep op Facebook hebben we een paar aanmeldingen gehad van geïnteresseerden die mee willen denken in deze plannen. Via de Bân, website en facebook zullen we u op de hoogte houden van wat de ontwikkelingen zijn. Heeft u een vraag of opmerking, dan komen we graag in contact met u, dan kan via onderstaande contactgegevens.

Brengpunt Groenafval Ureterp
In maart kunt u uw tuinafval elke zaterdag van 09:00 – 13:00 uur brengen naar het Brengpunt Groenafval (Mounleane 12, Ureterp)

Jaarverslag 2019/2020 van de Vereniging voor Plaatselijk Belang Wijnjewoude
Plaatselijk Belang Wijnjewoude zet zich het hele jaar door in om de leefbaarheid en saamhorigheid in het dorp waar mogelijk te verbeteren. De enige manier om hier met succes aan te werken is samen met de inwoners. Via de gebruikelijke kanalen houdt PB de inwoners gedurende het gehele jaar op de hoogte van haar bezigheden. In dit verslag is niet de ruimte om al deze zaken te bespreken, maar een aantal punten verdienen het om te worden uitgelicht.

Het afgelopen jaar was een druk jaar. Enerzijds komt dit door de vele lopende zaken, anderzijds doordat het bestuur een groot deel van het jaar niet compleet was. Het bleek lastig om nieuwe kandidaten te vinden die de vrijgekomen plekken wilden invullen. Dit is erg jammer omdat de tijd die er is gaan zitten in het vinden van nieuwe bestuursleden liever was besteed aan de lopende zaken. Gelukkig heeft het wel zijn vruchten afgeworpen en hebben we geschikte kandidaten gevonden die zich vol enthousiasme willen inzetten voor ons dorp. We stellen deze kandidaten tijdens de komende ALV voor aan onze leden en hopen dat wij ze daarna mogen verwelkomen in het bestuur.

Het wordt vaak gezegd: de maatschappij wordt steeds individualistischer. Zonder in te gaan op waar deze tendens vandaan komt, merken we dat ook in ons eigen dorp. Voor PB stond daarom het afgelopen jaar samenwerking centraal.

Gedurende het jaar is er meer contact gezocht met andere PB’s in onze gemeente. Er zijn veel punten gevonden waarin we elkaar kunnen versterken en samen kunnen

optrekken richting de gemeente. Wij hebben er vertrouwen in dat dit contact zich de komende jaren zal blijven ontwikkelen en hopen op die manier nog beter de belangen van Wijnjewoude te kunnen vertegenwoordigen. Een van de punten waar nauw overlegd wordt met andere PB's zijn de fietspaden rondom ons dorp. Wij hopen door samen te werken meer resultaten te kunnen behalen.
Ook in ons eigen dorp hebben we de nadruk willen leggen op samenwerking. Dit kwam tot uiting in een informatiebijeenkomst in de Swingel waar samen met de verenigingen in ons dorp werd gekeken naar hoe er beter samengewerkt kan worden. Dit traject heeft de werktitel Samen staan we Sterker gekregen. De uitkomsten van de avond waren zeer positief en hebben PB genoeg handvatten gegeven om verder te gaan. Een mooi voorbeeld hiervan is de naar aanleiding van de informatiebijeenkomst opgerichte werkgroep voor de speeltuinen. Bovendien wordt er gewerkt aan het toegankelijker maken van de dorpsagenda en is er in de persoon van Grietje Rooks voor verenigingen hulp aangeboden om te helpen met het onderzoeken en aanvragen van subsidiemogelijkheden. Ook de komende jaren zal PB zich blijven inzetten voor de intensivering van de samenwerking in ons dorp.
Als we het over samenwerken hebben, komen we makkelijk uit bij onze scholen. De samenwerking tussen de scholen in ons dorp krijgt steeds meer vorm en hoewel PB hier niet direct bij betrokken is juichen we deze samenwerking wel van harte toe. Het is een traject dat al jaren loopt en wij zijn blij dat er nu concrete plannen voor een samenwerking zijn. PB ziet deze samenwerking als een essentiële stap om onderwijs te kunnen blijven aanbieden in ons dorp.
Een mooie vorm van samenwerking is ook te zien bij het restylen van de Swingel. Een aantal enthousiaste dorpsbewoners heeft de handen uit de mouwen gestoken, met een prachtig resultaat. De klussers wilden meer gezelligheid creëren in de hoop dat er een meer huiselijke sfeer zou ontstaan. Wat PB betreft is dit hartstikke goed gelukt. Zoals gezegd hoopt PB de trend van individualisering te doorbreken en een dorpshuis als de Swingel speelt daar een belangrijke rol in. Daarom is PB erg blij met het resultaat en dankbaar voor degenen die dit hebben opgepakt en hieraan hebben meegewerkt.

Naast de verschillende punten die onder het thema samenwerking zouden kunnen worden geplaatst, zijn er natuurlijk veel meer zaken geweest die het afgelopen jaar speelden. Een paar willen we graag nog even uitlichten.

De werkgroep Verkeer & Veiligheid heeft dit jaar haar eindrapportage aangeboden aan het bestuur van PB. In het rapport is de werkgroep na jaren onderzoek tot een aantal aanbevelingen gekomen. PB heeft deze aanbevelingen gedeeld met de gemeente en deze laatste heeft inmiddels toezeggingen gedaan om hiermee aan de slag te gaan.

Een beladen thema van de laatste tijd is de eventuele komst van een mestvergister op de voormalige waterzuiveringsinstallatie aan de Tolleane. PB heeft aan zowel voor- als tegenstanders van een dergelijke installatie aangegeven het belang van alle inwoners van het dorp te willen behartigen. Om die reden is PB geen uitgesproken voor- of tegenstander van deze plannen. PB beseft aan de ene kant dat er iets moet gebeuren om onze ecologische voetafdruk te verkleinen en dat er vanuit de rijksoverheid regelgeving aankomt die iedereen dwingt tot verandering omtrent de huidige manier van gebruik van energie. Anderzijds begrijpt PB de zorgen van omwonenden omtrent de komst van een dergelijke installatie.
Een ander onderdeel in dit thema is de Proeftuin Aardgasvrije Wijken (PAW). De gemeente biedt Wijnjewoude via de PAW de mogelijkheid om miljoenen te krijgen om te

werken aan duurzaamheid. PB ziet dit als een unieke kans voor ons dorp en haar inwoners maar wil ook hierbij niet voorbijgaan aan de zorgen die er in ons dorp leven. Dit zorgt af en toe voor een lastige balans en naar is gebleken ook voor verwarring in het dorp. Zo bleek er twijfel te zijn over de neutrale opstelling die PB heeft toen PB in samenwerking met de gemeente en WEN-voorlichtingsavonden organiseerde over deze PAW. De reden dat PB echter haar medewerking verleent is dat iedereen de kans moet krijgen zich zo goed mogelijk voor te laten lichten over wat het allemaal inhoudt en de mogelijkheid krijgt om zijn/haar zienswijze en zorgen te delen. Om die reden juicht PB het ook toe dat er een commissie is opgezet onder leiding van een onafhankelijke deskundige die zal uitzoeken op welke manier Wijnjewoude naar ieders tevredenheid kan werken aan een duurzame toekomst.

Namens Plaatselijk Belang Wijnjewoude,
Martin de Vries, secretaris

Het bestuur bestond het afgelopen jaar uit:

Naam	**Taak/functie/aandachtsgebieden**
Sybren de Boer *(afgetreden)*	Voorzitter / lid DB Verkeer en Veiligheid
Theo van Linde	Vicevoorzitter / lid DB Ouderenhuisvesting / Elkien Gemeentebedrijf Coördinatie Evenemententerrein/Muziekkoepel
Martin de Vries	Secretaris/ lid DB
Aline Stroetinga	Scholen Samenwerking Verenigingen PR Dodenherdenking
Auckjen Weidema	Kom Erbij Sociaal Cultureel werk Timpaan Samenwerking scholen Dorpsbudget/ Festival en Muziek
Albert van der Velde	AED Glasvezel Recreatie bevordering Contacten ondernemersvereniging
Harry Blaauwbroek	Penningmeester Gemeentebedrijf Dorpsbudget/ Festival en Muziek Ouderenhuisvesting / Elkien
Wietske Engwerda	Notulist Jongeren Scholen

Volgend spreekuur PB: dinsdag 10 maart van 19:00 tot 19:30 uur in de Swingel

SCHROOT- METAAL- en SLOOPBEDRIJF RIJA

Weinterp 22 a
9241 HD Wijnjewoude
Tel.: 0516 - 48 16 00

Kamminga
service- en onderhoudsbedrijf
Voor al uw bouw gerelateerde werkzaamheden
- Renovatie
- Onderhoud
- Verbouw
- Timmer-
- tegel-
- en metselwerk

Wijnjewoude Tel.: (0516) 48 12 80

Kapsalon 't Leantsje
Voor Hem & Haar
Tel.: 0516 - 480630
Loksleane 40 Wijnjewoude

OPSLAGRUIMTE NODIG?
Bent u tijdelijk opslagruimte nodig voor uw inboedel of goederen? Huur nu een opslagunit van 15m³ of 10m bij OPSLAG WIJNJETERP
-Lage huurkosten
-Dagelijks opzegbaar
-Bewaakte en schone opslag
Voor vrijblijvende informatie:
opslagwijnjeterp@gmail.com of Tel: 0655794376
Compagnonsfeart 53, 9241 HJ Wijnjewoude

Handelsonderneming Eize Linstra
Meester Geertswei 37
9241 GK Wijnjewoude

Voor alle benodigdheden op het sportveld

Mobiel: 06 - 234 598 44
handelsonderneming-eizelinstra.nl

Autoservice POOL Wijnjewoude
- APK
- Onderhoud
- Reparatie
- Uitlijnen
- Airco
- Ook voor uw camper !!

TOLLEANE 10 WIJNJEWOUDE
0516-426549 of 0611450435
www.autoservicepool.nl

UITVAART VER. E.D.D. Wijnjewoude e.o.
Voor crematie en begrafenis

Uitvaartverzorging Van der Zwaag Heerenveen
Tel. 0513-622 339

Inlichtingen:
Voorzitter: J. Miedema 0516 - 48 13 05
Penningmeesteres: G. v.d. Wier-v.d. Meulen 0516 - 48 18 80

Bakkerij van der Molen

Merkebuorren 16
9241 GG **Wijnjewoude**
Tel.: 0516 - 48 12 74

Herenweg 19
8435 WT **Donkerbroek**
Tel.: 0516 - 49 21 28

Slotemaker de Bruineweg 2
8433 MB **Haulerwijk**
Tel.: 0516 - 42 12 81

Weibuorren 63B
9247 AZ **Ureterp**
Tel.: 0512 - 35 43 98

www.bakkerijvandermolen.nl

MFC de Swingel
Mr. Geertswei 4 Wijnjewoude
Inlichtingen en reserveringen bij
Klaasje van der Woude Tel. 0516 - 48 13 91
e-mail: swingelreserveringen@gmail.com

Plaatselijk Belang Wijnjewoude
Financieel Overzicht 2019

Ontvangsten			Uitgaven		
Plaatselijk Belang W .	€	132,31	Plaatselijk Belang W .	€	795,42
Overlegkosten WG	€	-	Overlegkosten WG	€	641,89
RABO bank en verzekering	€	-	verzekering	€	332,46
PBW diversen	€	396,79	PBW diversen	€	2.505,46
Contributie	€	3.662,00	Contributie	€	-
ntb	€	-	ntb	€	454,07
Wynjewâldfair	€	1.445,82	Wynjewâldfair	€	1.445,82
Kom Erbij	€	2.648,29	Kom Erbij	€	2.540,27
Reserveringen	€	494,07	Reserveringen	€	158,63
SCW	€	7.406,00	SCW	€	7.578,63
Dorpsbudget	€	4.116,00	Dorpsbudget	€	1.698,98
Festival en Muziek	€	-	Festival en Muziek	€	225,00
	€	20.301,28		€	18.376,63

Lopende rekening		
Saldo 01-01-2019	€	12.302,46
Saldo 31-12-2019	€	14.227,11
Mutatie	€	1.924,65
Bedrijfsspaarrekening		
Saldo 01-01-2019	€	4.681,80
Saldo 31-12-2019	€	4.682,27
Mutatie	€	+ 0,47
Mutatie liquide middelen	€	+ 1.925,12
Liquide middelen 01-01-2019	€	16.984,26
Liquide middelen 31-12-2019	€	18.909,38

ontvangsten	€	20.301,28
uitgaven	€	-18.376,63
Saldo	€	+ 1.924,65

Aantal leden PBW

31 december 2018		528
31 december 2019		522
opzeggingen 2019	29	
nieuwe leden 2019	23	

Verdeling liquide middelen van Financieel Overzicht 2019
Plaatselijk Belang Wijnjewoude

Liquide middelen 31-12-2019	€	18.909,38				
Dorpsbudget			€	5.528,26		
SCW			€	23,89		
Wynjewâldfair			€	-		
ntb			€	-		
Kom Erbij			€	108,02		
Reserveringen totaal			€	3.259,80		
Reservering AED					€	386,49
Reservering Dorpsfilm					€	938,43
Reservering Kom Erbij					€	1.934,88
Festival en Muziek			€	6.148,86		
Plaatselijk Belang			€	3.840,55		
Totaal			€	18.909,38		

Toelichting

Dorpsbudget	Geen bijzonderheden.
SCW	Geen bijzonderheden.
Wynjewâldfair	Het positieve saldo van €10,62 wordt gebruikt voor dekking van de energiekosten van De Koepel
Kom Erbij	Werkgroepen van PBW met een sociaal doel, beschikken over het positieve saldo van SCW. Zie BO 18 oktober 2018 Voor Kom Erbij is een jaarlijkse bijdrage van €1000,- voorzien.
Festival en Muziek	Per jaar is € 1.066,50 beschikbaar.
Plaatselijk Belang	Geen bijzonderheden.

Kraanwerk
J.R. Bouma

Voor alle grond- en water werken

www.kraanwerkjrbouma.nl

Tolleane 1 Wijnjewoude Tel. 06-11292116

handelsonderneming & service

van Wijk

06-10870922

www.vanwijkservice.nl

INSTALLATIEBEDRIJF
INTECH SERVICE

* Gas
* Water
* Electro
* CV-Installaties
* Dak- & Zinkwerk
* Duurzame energie
* Zonnepanelen

Informeer vrijblijvend naar de mogelijkheden!

www.intechservice.nl

Intech Service
Tolheksleane 60
9249 NV Frieschepalen

Mobiel 06 50 65 72 35
info@intechservice.nl

MF VEENSTRA
VAKKUNDIG & VEELZIJDIG

Meester Geertswei 21
9241 GJ Wijnjewoude
0516- 48 05 58

06 4621 7540
www.mfveenstra.nl
info@mfveenstra.nl

SAMEN MET U GEVEN WIJ UW TUIN MEER SFEER!

GEBR. KOK

Bakkeveen - Grootegast - Heerenveen - Oosterwolde - Siegerswoude

GRONDVERZETMACHINES - AGRARISCHLOONWERK - CULTUURTECHNIEK - NATUUR-EN INFRABOUW

M.G.A. de Bruin

Marijke

medisch pedicure &
schoonheidsspecialiste

Te Nijenhuiswei 27
9241 EA Wijnjewoude

t - 06 29 21 14 70
i - www.marijke.online

ProVoet

Bouwbedrijf
TAEKEMA & LIEUWES

Tolleane 26
9241 WH Wijnjewoude

E-mail: info@taekemabouw.nl
Website: taekemabouw.nl

Rinse Taekema
06 - 46 03 84 42

Onno Lieuwes
06 - 31 53 94 03

Voor al uw Timmer- en Kluswerkzaamheden

Henk Klooster

timmerwerken 06 373 56 997

Dopheide 2 · 9241 EK · Wijnjewoude
henk.klooster@hotmail.com

Lyklama
SCHILDERSBEDRIJF

De Buorren 73 - 8408 HK Lippenhuizen
Telefoon: 0513 - 466379 Mobiel: 06 - 55344683
Fax: 0513 - 466385 www.lyklama.nl

WEN Stap voor Stap

Mooie bedragen voor verduurzaming woningen met Proeftuin Aardgasvrije Wijken
Er is een kans dat Wijnjewoude straks kan profiteren van een miljoenen Rijksbijdrage voor de verduurzaming van alle huizen en panden.
De gemeente heeft besloten de Rijksbijdrage Proeftuin Aardgasvrije Wijken voor Wijnjewoude aan te vragen. Daarbij heeft een belangrijke rol gespeeld dat Wijnjewoude al vijf jaar hard werkt aan verduurzaming van het dorp, concrete plannen en projecten heeft, meer dan 250 leden heeft en dat aanwezige bestuurders van buurtverenigingen in een persoonlijke reactie aangaven positief te zijn en het met hun buurtgenoten wilden delen.
De aanvraag is gebaseerd op het Wijnjewoudster plan om het dorp aardgasvrij te maken door coöperatief voldoende groen gas voor het dorp op te wekken uit de aanwezige koeienmest. Dit heeft als belangrijk voordeel dat niet alle huizen en panden op elektriciteit verwarmd hoeven te worden. Iets wat heel kostbaar is en voor oudere huizen ook niet echt haalbaar. Met groen gas kunnen we gewoon onze cv-ketels en ook het bestaande gasleidingnetwerk blijven gebruiken. Het groene gas wordt gewoon ingevoerd op het aardgasnetwerk. Net als duurzame stroom wordt ingevoerd op het normale netwerk.
Als de Proeftuinbijdrage van enkele miljoenen wordt toegekend, komt die ten goede aan alle Wijnjewoudsters. Dat betekent een paar duizend euro om jou te helpen bij de volgende stap in het verduurzamen van je woning of bedrijfspand.

Klein Groningen vraagt hulp van Arjen Bosch
Na de kennismaking van buurtvereniging Klein Groningen en protestgroep Westkant met Arjen Bosch, heeft het buurtbestuur Arjen's ondersteuning gevraagd. Arjen heeft als vrijwilliger van de Koninklijke Nederlandse Heide Maatschappij Foundation (www.KNHM.nl) veel ervaring in moeilijke planologische situaties. Het is de bedoeling dat hij helpt om in goede samenwerking met WEN in een werkgroep uit te vogelen wat, rond de ambitie van groengas opwek, wijsheid is voor buurtschap en dorp. De locatie is daarbij belangrijk. De werkgroep wil verschillende locaties in beeld brengen.

Algemene Ledenvergadering WEN op 9 maart
Er staan een aantal uiterst belangrijke onderwerpen op de agenda, waarover het WEN-bestuur graag met jullie in overleg wil zodat we samen verstandige besluiten kunnen nemen. Zie voor de agenda: www.wen.frl/agenda/

Wil jij 100% groene, lokale en betaalbare energie?
En, wil je duurzame projecten in Wijnjewoude ondersteunen?
Word dan klant bij Energie VanOns. Dikke kans dat je stroom van het zonnedak van Herder Agro krijgt. En dat tegen een eerlijke prijs.
Energie VanOns is het energiebedrijf van ca 100 energie coöperaties, waaronder WEN.
En omdat Energie VanOns geen winstoogmerk heeft, investeert ze een deel van de opbrengsten in duurzame en sociale initiatieven in Wijnjewoude. Kijk maar eens op www.wen.frl/energie-vanons/

Volg Wijnjewoude Energie Neutraal op Facebook

HOTEL de Stripe RESTAURANT

HOTEL & RESTAURANT DE STRIPE
DUERSWÂLD 23
9241 GW WIJNJEWOUDE
TEL.: (0516) 54 12 15
WWW.DESTRIPE.NL

WIJ ZIJN GEOPEND VAN MAANDAG T/M ZONDAG VANAF 9.00 UUR.
TIP! PROBEER OOK EENS ONS LEKKERE VERSE AFHAALMAALTIJDEN,
KIJK OP WWW.DESTRIPE.NL/AFHAALMENU VOOR VERDERE INFORMATIE!!
WWW.DESTRIPE.NL (0516) 54 12 15 INFO@DESTRIPE.NL

"Belastingstress of kijkt u op tegen uw belastingaangifte?"

Neem een Fiscaal Ontzorgingspakket bij Valimax Financiële Service

Kijk voor meer informatie op www.valimax.nl
Marcel van Linde
06 15421190

VALIMAX FINANCIËLE SERVICE
www.valimax.nl

Boomkwekerij Johan Meinsma
06 291 906 86
info@boomkwekerij.johanmeinsma.nl

METSELBEDRIJF
Metselbedrijf Haulerwijk B.V.

U kunt bij ons terecht voor al uw:
metselwerk
lijmwerk
voegwerk
stelwerk

een steengoed verband

Russchenreed 50, 9241 EE Wijnjewoude
tel.: (0516) 48 16 98, fax: (0516) 48 19 72
e-mail: mhmetselbedrijf@hetnet.nl
internet: www.mhmetselbedrijf.nl

HF Hytex Fashion B.V.
socks, underwear, accessoires

Mounleane 3a
9241 HA Wijnjewoude

Tel.: 0516 - 48 13 31

info@hytexfashion.nl
www.hytexfashion.nl

A. van der Veen
Tegelzetbedrijf

voor al uw tegelwerk: www.tegelzetbedrijfvanderveen.nl
info@tegelzetbedrijfvanderveen.nl
tel 06-53674098 Wijnjewoude
voor een goed advies kom ik graag vrijblijvend bij u langs

Geef de pen door

De Bânpen werd mij aangereikt door Janny Copeland,
mijn klusmaatje in de Swingel.
De zon schijnt, het witte papier daagt mij uit.
Voorzichtig neem ik de befaamde pen ter hand.
Net als ik u de eerste woorden zal toevertrouwen, word ik afgeleid door mijn kleindochter. Ze wil gaan zwemmen met haar knuffel en haar pop.
Op haar speelgoedtelefoon belt ze, zogenaamd, met het zwembad (Joure?).
Ik hoor haar vragen “is het druk bij jullie”? Na enige stilte zegt ze ‘wel duizend kinderen’!
Ze sluit af met de opmerking, ‘dan gaan we wel naar Drachten’.
Over drie dagen gaat ze naar de basisschool. Spannend. Desgevraagd geeft ze aan “bestuurder” te willen worden. Waarvan, weet zij niet en ook ik niet.
Wie ik ben, wie mijn partner is, wat mijn hobby’s zijn en wat ik doe, kom ik nu niet meer aan toe. Er zijn, is belangrijker.
Ik moet haar nog leren fietsen. Dan kan ze zelf sturen.
Ik geef de Bânpen door aan Peter te Nijenhuis.
Een fantastisch vakman die hard gewerkt heeft aan de renovatie van de bar van de Swingel.

Alex van der Meer

Nieuws van het dorpsfeest

Beetje bij beetje wordt er steeds meer bekend over het programma van het dorpsfeest. Dit jaar trappen we het feest op woensdag af met een supergezellige pubquiz in samenwerking met X-Events. Dus trommel alvast je vrienden, je buren, collega’s, familie of vage bekenden op!! Meer informatie volgt in de volgende Bân.

Omdat iedereen natuurlijk al staat te popelen, hebben we de lijnen alvast geopend voor de opgaves van de playbackshows! Voorkom teleurstelling en geef je snel op via dorpsfeestwijnjewoude@gmail.com
Wij zijn alweer super nieuwsgierig naar jullie creaties!!

In verband met het aangescherpte alcoholbeleid gaan we dit jaar ook op vrijdagavond met bandjes werken. Na de controle van vorig jaar zullen we er dit jaar strenger op moeten toezien dat de regels rondom het alcoholgebruik bij minderjarigen worden nageleefd.
Dus ook hier geldt: Voorkom teleurstelling en neem je ID-kaart mee. Want bij twijfel is geen ID - geen drank!

We hopen er met elkaar een gezellig en fantastisch feest van te maken en rekenen natuurlijk op jullie medewerking.

27 januari 1945 - 2020
75 jaar bevrijding Auschwitz

Wanneer u zegt: Zie, wij hebben dat niet geweten,
Zal Hij die de harten toetst dat niet merken?
Spreuken 24:12A

Het kwaad van onverschilligheid

“O ja, ik had gehoord, ik wist…Maar dit
Heb ik gezien en het brand in mijn geweten.
Die vrouwen (één was oud, haar haar was wit),
Wel duizend, op het perron, staand of gezeten.

Op zak of pak, hun allerlaatst bezit
(en voor hoelang nog?), kind’ren speelden, kreten,
Onnozel of vermoeid nog voor de rit
(en hongerig- ‘k heb er niet één zien eten).

In beestenwagens; ’k heb ‘m gezien, die trein,
En ‘k heb gezien dat het geen Duitsers zijn
Die het vuile werk doen. Dat is de scherpste pijn.

Waren z’althans met hun figuur verlegen?
Neen? Branie wordt met d’uniform verkregen.
Maar ach -ikzelf?…keek toe en heb gezwegen.”

Hoogleraar Pieter Geyl,
1887-1966 uit “O Vrijheid”

Ingeleverd door Aukje Veenstra

Soos Wijnjewoude

De laatste soosmiddag van dit seizoen is op 18 maart 2020. De middag wordt verzorgd door Muzie sen’ uit Bakkeveen. Een nieuw programma met zang, muziek en sketches. We rekenen weer op een gezellige middag. Allen van harte welkom.
Aanvang: 13.30 uur !!!!
Locatie: gebouw de Driehoek Wijnjewoude

PS. Wie voelt zich geroepen om zitting te nemen in het bestuur van de Soos?

Namens het bestuur
Joke Nust

Bericht dorpsgenoot

Beste dorpsgenoten,

Door middel van deze inzending wil ik graag het woord richten aan de inwoners van Wijnjewoude.

Allereerst wil ik graag mijn excuses maken aan Jenny en Jannes van der Weij. De manier waarop zij weer hun intrede moesten nemen in het café is niet hoe ik het gewenst had.

Daarnaast wil ik mijn excuses maken aan alle inwoners omdat ik de naam van het dorp op een slechte manier in de publiciteit heb laten komen.

Zoals velen misschien wel weten zit ik al geruime tijd heel erg met mezelf in de knoop. Hier heb niet alleen ik veel last van maar ook veel mensen om me heen. Het verwerken van een stuk verleden valt me erg zwaar. Mijn verwachtingspatroon was te hoog en vanuit bepaalde emoties heb ik me laten gaan.
Hoe en waarom ik in deze situatie beland ben geraakt is niet belangrijk. Het is belangrijk hoe ik eruit kom en daar werk ik hard aan. De consequenties zijn groot en ik worstel nog elke dag met wat er gebeurd is. Maar weet ook dat ik verder moet. Verder omdat ik ook vader ben van een fantastische dochter die dolgraag haar opgewekte vader wil terug wil.

Veel verhalen zijn er over mij de ronde gegaan. Dit hoort erbij en ik ga hier verder ook niet op in. Ik kan alleen maar heel kritisch naar mezelf kijken en zie dan dat ik dingen heb gedaan die niet kunnen. Hier heb ik veel spijt van! Wat ik wel wil zeggen en ontkrachten is dat ik nooit kinderen lastig heb gevallen. Dit benoem ik wel omdat dit heel veel met me doet en juist voor een groot deel onderdeel is van mijn problematiek. Maar dat ik fouten heb gemaakt kan ik niet ontkennen en dan moet je ook de consequenties aanvaarden.

Ik dank de mensen waar ik steun van krijg en werk verder aan de toekomst.

Met vriendelijke groet,
Dennis Kramer

Activiteitencommissie

De activiteiten commissie organiseert op vrijdag 17 april een bingoavond in de Swingel.
We starten om 20.00 uur en er zijn natuurlijk weer leuke prijzen te winnen.
In de Bân van april volgt verdere informatie maar noteer deze datum vast op uw agenda.

De activiteiten commissie.

Budget Festival en Muziek 2020

Uw aanvraag voor een bijdrage uit het budget Festival en Muziek kan weer worden ingediend.
Het budget Festival en Muziek is in 2017 ontstaan nadat de stichting Willedei Wynjewâld was opgeheven. Het resterende geld is beschikbaar gesteld aan Plaatselijk Belang Wijnjewoude voor besteding aan activiteiten die voldoen aan doelen zoals deze stonden beschreven in de statuten van de stichting Willedei Wynjewâld: 'het organiseren van één of meer festivals in Wijnjewoude, met behulp van vrijwilligers, waarbij buiten op straat en/of binnen zang, muziek, toneel, cabaret, theater, gym enz. wordt opgevoerd en het zich ook presenteren van verenigingen, organisaties en bedrijven'.

Om in aanmerking te komen voor een bijdrage uit het budget dient uw aanvraag te voldoen aan de volgende criteria:

- Het budget moet worden ingezet voor activiteiten die bijdragen aan de leefbaarheid en saamhorigheid in het dorp.
- De activiteiten dienen laagdrempelig te zijn en te worden georganiseerd door inwoners van Wijnjewoude voor de inwoners van Wijnjewoude en de toegang dient gratis te zijn.
- De activiteiten waarvoor het budget Festival en Muziek worden ingezet mogen geen structureel karakter te hebben.

Wat moet u doen om in aanmerking te komen voor een bijdrage uit het budget Festival en Muziek?
U gaat naar www.wijnjewoude.net en klikt door naar Plaatselijk Belang. U vindt daar onder het kopje budget Festival en Muziek het aanvraagformulier. Hierop kunt u kort omschrijven voor welke activiteit u het gevraagde geld wilt besteden. De werkgroep beoordeelt of uw aanvraag aan de gestelde criteria voldoet en of de gevraagde bijdrage geheel of gedeeltelijk kan worden toegekend.
Indien u vragen heeft dan kunt u die stellen via pb@wijnjewoude.net of bellen met Ruurd van der Woude, tel.: 051-6481391 of 06-30414910.

Verantwoording van de werkgroep Festival en Muziek, 2019
De werkgroep bestaat uit Ruurd van der Woude (vz), Sybout Posthuma Linthorst, Henk van Straten, Albert van der Velde en Harry Blaauwbroek.
Het startkapitaal is geld dat is vrijgekomen na het opheffen van de Willedei Wynjewâld.
Het afgelopen jaar zijn er twee aanvragen voor dit budget ontvangen. Alleen de aanvraag Wynjewâld Fair heeft een declaratie ingediend.
Voor 2020 is het vooraf vastgestelde bedrag van € 1066,42 beschikbaar.

Financiële verantwoording Festival en Muziek 2019

			Inkomsten	Uitgaven
2017	Startkapitaal	€ 7.464,94		
2017	Totaal		€ -	€ 787,50
2018	Totaal		€ 202,95	€ 506,53
2019	Wynjewâld Fair		€ -	€ 225,--
	Totaal		€ 202,95	€1.519,03
	Totaal beschikbaar	€6.148,86		
2020	Bestedingsruimte	€1.066,42		

Buurtbemiddeling Opsterland: samen zoeken naar een oplossing bij burenruzie!

Op donderdag 23 januari jl. organiseerde Buurtbemiddeling Opsterland een verwijzerslunch. Hierin kwamen verschillende partijen bij elkaar om met elkaar bij te praten en te kijken hoe we nog beter gebruik van elkaar kunnen maken bij burenruzies. Het was een vruchtbare bijeenkomst voor de politie, woningbouw, gemeente en Buurtbemiddeling die allen te maken hebben met burenoverlast en ruzies die daar bij komen kijken.

Vanuit Buurtbemiddeling is een presentatie gegeven over de resultaten van het afgelopen jaar. In 2019 zijn er in Opsterland 33 casussen in behandeling genomen. De top drie van burenoverlast ging over geluidsoverlast, tuin- en buitenproblemen, en pesten/treiteren/verstoorde relatie. De meeste buren zijn via de gemeente of op eigen initiatief bij Buurtbemiddeling terecht gekomen. 65% van de afgeronde casussen hebben een positief effect.
Landelijk gezien is Buurtbemiddeling eind 2019 in 82% van alle gemeenten in Nederland actief. Op www.problemenmetjeburen.nl is veel informatie te vinden over burenoverlast: hoe het te voorkomen, of wat te doen als je overlast ervaart. Ook vind je daar veel voorbeelden en informatie over de werkwijze van Buurtbemiddeling. Als bewoners meer willen weten over de aanpak van ‘hun’ woonoverlast, kunnen zij terecht op www.overlastadvies.nl voor een advies op maat.

Buurtbemiddeling ondersteunt buren die een geschil met elkaar willen oplossen. Het kan gaan om een opeenstapeling van relatief kleine voorvallen: geluidsoverlast, rommel, of een meningsverschil over het parkeren van auto’s in de straat. Buurtbemiddeling is een doeltreffende manier om dit soort problemen aan te pakken en is kosteloos voor beide buren.

Buurtbemiddeling wordt sinds 2018 uitgevoerd, gesubsidieerd door de gemeente Opsterland. Het is een samenwerking tussen woningcorporaties, gemeente, politie en Scala Welzijn. Als u problemen ervaart met uw buren en er zelf niet uitkomt (of niet weet hoe u het moet aanpakken), kunt u ook zelf contact opnemen met buurtbemiddeling. Wij geven dan advies of kunnen bemiddelen tussen u en uw buren. Buurtbemiddelaars zijn onafhankelijke getrainde vrijwilligers: betrokken mannen en vrouwen die buren helpen om hun onderlinge problemen op te lossen en de onderlinge communicatie te verbeteren.

LETS-Café Ureterp

Zaterdagmiddag 7 maart van 14.30 - 16.30 uur
Locatie: ontmoetingshuis Effatha Weibuorren 76, 9247 BC Ureterp

“Een middag met een verhaal”

Wat was het vroeger als kind toch heerlijk om voorgelezen te worden door je ouders, meester of juf, of te luisteren naar een zelfverzonnen fantasieverhaal.
Deze middag kun je voor even weer terugkeren naar die tijd en je weer dat kind wanen dat zo ademloos kon luisteren want . . . een van onze LETS-deelnemers gaat een komisch verhaal voorlezen.

Ook nodigen wij iedereen die dat leuk vindt uit om ook een verhaal, gedicht of wat je maar mooi vindt, omdat het je raakt, ontroert of je aan het lachen maakt, met ons te delen. Of kom gewoon genieten van de gezelligheid met koffie, thee en wat lekkers erbij. (Je hoeft geen LETS-deelnemer te zijn).

Tot ziens op zaterdagmiddag 7 maart!
www.letsdrachten.nl

Nieuws van de Werkgroep Amnesty International Ureterp e.o.

Landelijke Collecte, geef om vrijheid!

Van 9 tot en met 14 maart 2020 houdt Amnesty International voor de 18e keer een landelijke collecte. Ook in de dorpen Wijnjewoude, Ureterp, en Siegerswoude gaan de collectanten weer langs de deuren. (In Bakkeveen wordt meegedaan aan de gezamenlijke collecte in mei).
Vaak vragen we alleen om uw aandacht; één keer per jaar vragen we om een gift. Amnesty International is een onafhankelijke en onpartijdige organisatie, die daarom geen geld van overheden of politieke groeperingen ontvangt. Met het geld van deze collecte worden de acties mogelijk gemaakt. Voor Ho Duy Hai en voor talloze anderen.
Ho Duy Hai uit Vietnam
De Vietnamees Ho Duy Hai, die in de dodencel zat, mag niet geëxecuteerd worden. Dat bepaalde een rechtbank in Vietnam eind 2019. Ho Duy Hai werd in 2008 ten onrechte ter dood veroordeeld vanwege een verdenking van moord. De politie martelde hem om een ‘bekentenis’ los te krijgen. Zijn moeder schreef: *‘Bedankt voor het redden van het leven van mijn zoon. Geen woord kan mijn oprechte dankbaarheid aan jullie beschrijven.’*
Amnesty strijdt tegen marteling en is tegen de doodstraf.
Stop de schending van mensenrechten, steun Amnesty en geef om vrijheid!

Namens de werkgroep Amnesty International Ureterp e.o.,
Hendrik Jan Haanstra.

Prikbord

Van 27 januari t/m 1 februari jl. vond in Wijnjewoude de collecte van de Hersenstichting plaats.
Onze enthousiaste collectanten hebben een bedrag van € 613,15 opgehaald.
Deze mooie opbrengst wordt besteed aan wetenschappelijk onderzoek en voorlichting om zo een bijdrage te leveren aan een betere toekomst voor mensen met een hersenaandoening.
Heeft u ons gemist? Uw gift is altijd welkom op gironummer 860 in Den Haag.
Namens de Hersenstichting hartelijk dan voor uw bijdrage.

Bedankt!
Hartelijk bedankt voor alle felicitaties, die wij ontvingen tijdens ons 50-jarig huwelijksjubileum.

Met hartelijke groet
Jan en Eelkje Jongsma

Bedankt
Safolle minksen, safolle kaarten

Prachtich dat der safolle minksen oan ús tocht ha
nei it ferstjerren fan myn leave man, ús heit,
grutske pake en oerpake Jan Klaas Dijkstra.

Tige tank dêrfoar
Johanna Dijkstra
Wiepie en Rik
Hammie en Ties
pakesizzers en oerpakesizzers

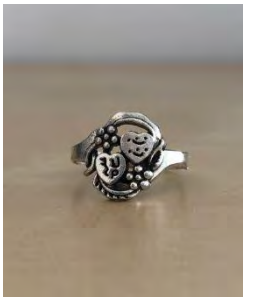

Ring gevonden
Ben jij deze ring verloren en wil je hem graag terug?
Graag even een telefoontje naar 06-45202743.

Fysiotherapie

Jubbega & Donkerbroek

Specialist op het gebied van:

- **Fysiotherapie**
- **Sportfysiotherapie**
- **Manuele therapie,**
- **Beweegprogramma's**
- **Diëtetiek.**

Bel vrijblijvend naar onze praktijk
in Jubbega of Donkerbroek.
Of kom gerust langs,
wij staan u graag te woord!
Behandeling aan huis
is ook mogelijk.

Jubbega
Krabber 30
0516 - 462517
info@fysiojubbega.nl

Donkerbroek:
0516 - 491000

WWW.FYSIOJUBBEGA.NL

HAL18.NL

kantoormeubelen
magazijn & winkelinrichting

0516 745 020

HAIR & BEAUTY
HILDE & ESTHER

kapsalon schoonheidssalon zonnebank

Openingstijden:

dinsdag - vrijdag	8:30 - 17:30 uur
woensdag	8:30 - 20:00 uur
zaterdag	8:00 - 12:00 uur

Kruisweg 2b
8434 NE Waskemeer
0516 421665
info@hildehair-estherbeauty.nl
www.hildehair-estherbeauty.nl

DIERENARTSENPRAKTIJK
BEETSTERZWAAG

Waar ieder dier telt!

Molenlaan 8a

Dierenartsenpraktijk Beetsterzwaag is een moderne praktijk.

Gezelschapsdieren
(inclusief diervoeding & voedingsadvies)

Melkveehouderij
(inclusief begeleiding, voedingsadvies)

Paarden
(inclusief vruchtbaarheidsbegeleiding)

Landbouwhuisdieren

0512 - 38 25 55 | WWW.DIERENARTSBEETSTERZWAAG.NL

Uitslag schutjassen

7 februari 2020, 20 deelnemers

1e winnaars: Berend Joustra & Durk van der Veen
2e winnaars: Douwe Oosterbaan & Marco de Haan
1e verliezers: Henk Posthumus & Jan van der Meulen
2e verliezers: Kees Stalenhoef & René Seefat
1e poedel: Geeuwke Jongsma & Jan Posthumus
2e poedel: Anko van Bruggen & Oene Veenstra

Tussenstand:

1.	Berend Joustra	50 punten
2.	Jan Posthumus	38 punten
3.	Eelco Drent	37 punten
4.	Fokke van Bruggen	35 punten
5.	Kees Stalenhoef	34 punten
6.	Geeuwke Jongsma	33 punten
7.	Henk Posthumus	31 punten
8.	Marco de Haan	29 punten
9.	Oene Veenstra	27 punten
10.	Jeen Posthumus	26 punten
11.	René Seefat	26 punten

Laatste schutjasavond: 3 april 2020

VVV Wijnjewoude

Ledenvergadering VVV
De ledenvergadering van VVV Wijnjewoude is op dinsdagavond 10 maart.
Aanvang: 20.00 uur
Locatie: Café Van der Wey Wijnjewoude
Alle leden zijn van harte welkom.

Rommelmarkten
In april gaan we weer van start met de rommelmarkten. Deze worden gehouden op het terrein bij de ODV-kantine. Hierbij een overzicht van de eerste rommelmarkten.
1 april van 14.00 – 18.00 uur
6 mei van 14.00 – 18.00 uur
3 juni van 14.00 – 18.00 uur
1 juli van 14.00 – 18.00 uur

Nieuws van speeltuincommissie De Nije Buurt

Onze laatste update van de speeltuincommissie is al een tijdje geleden. Gelukkig zijn wij actief bezig. Dus hoog tijd voor een update.

Clubkascampagne
Wij willen iedereen die op ons gestemd heeft tijdens de Rabo Clubkascampagne heel hartelijk bedanken! Dankzij uw stem hebben wij een bedrag van € 224,- mogen ontvangen.

Samenwerking Code Hans
In oktober hebben wij kennisgemaakt met Rob van de Holst van Code Hans, tijdens een vergadering van het Plaatselijk Belang over samenwerking in het dorp. Code Hans kijkt hoe ze projecten in de gemeente Opsterland kunnen ondersteunen. Samen met Rob zijn wij om tafel gegaan en hieruit zijn de volgende concrete acties ontstaan:

Kindermiddag Wâldhûs
Met het idee ‘voor kinderen door kinderen’ hebben wij op 17 januari een kinderbijeenkomst georganiseerd voor de kinderen uit het dorp. Samen met de kinderen hebben wij de ‘droomspeeltuin’ ontworpen. Ze konden aangeven wat zij graag in de speeltuin willen zien. Het resultaat is samengevat in een mooie collage.

Bewonersbijeenkomst Wâldhûs
Op 31 januari hebben wij een bewonersbijeenkomst georganiseerd. Ook de bewoners willen wij graag ruimte geven voor inspraak. Hier hebben we de plannen ontstaan tijdens de kindermiddag gepresenteerd, er was ruimte voor ieders inbreng voor de speeltuinplannen en we hebben het over een tijdspad gehad.

Samenwerking met Timpaan
Daarnaast hebben we contacten met Timpaan. Zij ondersteunen projectmatig de speeltuinplannen, ook in andere dorpen binnen de gemeente. Ze helpen bij het schrijven van het projectplan, en hebben veel informatie en ervaring met andere speeltuinprojecten zoals Bakkeveen en Lippenhuizen.

Samenwerking met Plaatselijk Belang
Daarnaast is de wens om de speeltuincommissie dorpsbreed te trekken. Hierover zijn wij in gesprek met Plaatselijk Belang. De bedoeling is dat er dorpsbreed een speeltuincommissie komt, waaronder de speeltuinen in het dorp vallen. Hiervoor is op korte termijn een vergadering gepland. En zullen we ieder op de hoogte houden.

Regina Ridder en Rosan Koopstra

Oproep aan iedereen die kan koken

Op 5 mei organiseren wij een bevrijdingsmaal, maar dit moet worden bereid. Daarom doen wij een oproep aan iedereen die iets meer kan dan een eitje koken om ons te helpen deze grote maaltijd tot een succes te maken. Alleen of in een groep zijn er diverse mogelijkheden om iets lekkers te maken en in te brengen. Heeft u interesse of ideeën voor een gerecht, neem dan contact met ons op via emailadres 5mei@wijnjewoude.net. Is koken niets voor u maar kunt u helpen in de organisatie, het bedienen aan tafels of de afwas, dan bent u ook van harte welkom. Ook vragen kunt u op dit emailadres kwijt.
Comité viering Bevrijdingsdag 2020

Varen met de Zonnebloem

Op donderdag 16 april houdt de afdeling Ureterp e.o. van de Zonnebloem haar jaarlijkse boottocht. Woont u in Ureterp - Frieschepalen - Siegerswoude - Wijnjewoude of Bakkeveen en behoort u tot onze doelgroep, dan kunt u een dagje met ons mee.
Wij vertrekken vanuit Drachten voor een tocht over de Friese wateren. We maken gebruik van de "Nirvana", een partyschip voorzien van een ruime salon met zonwerend glas en airco. Na koffie met gebak en eventueel een borrel, krijgt u een drie gangen menu aangeboden.

Ook 's middags wordt u door onze vrijwilligers voorzien van consumpties en hapjes, tevens is er een verloting met kans op leuke prijzen.

De kosten voor de gehele dag zijn € 37,50 per persoon.
Mocht u medische verzorging nodig hebben aan boord; er gaan enkele verpleegkundigen mee.

Het vervoer van en naar uw huis regelen wij voor u.

Wilt u met ons meevaren, dan kunt U zich voor 29 maart opgeven bij:
Mevr. I.v.d. Veen, tel. 0512-301984 of Mevr. G. Beute, tel. 0512-301583 of Mevr. C. Nijder, tel. 0516-481959 of Mevr. T. Bijker, tel. 0516- 542074.

Namens het bestuur van de afd. Ureterp e.o.,
Antje Berga

Bierproefavond

Op zaterdag 21 maart om 20.00 uur in de Swingel.

Het thema deze avond is: “Bier van Hier”.
We hebben een aantal bieren uit onze eigen omgeving geselecteerd die we gaan proeven. Ook zijn er weer passende hapjes bij.
De kosten zijn € 15.00 p.p.
Aanmelden bij:

Berend Hof	telnr. 0516-481159	e-mail: b.hof11@home.nl
Poppe de Haan	telnr. 0516-481978	e-mail: pppe@live.nl

Fietsfeest bij Meinsma Fietsen bomvol leuke activiteiten en acties

Het laatste weekend van maart staat ook dit jaar in het teken van het jaarlijkse fietsfeest bij Meinsma Fietsen. De nieuwe collectie fietsen voor het nieuwe seizoen staat alweer klaar en zal iedereen verbazen. Er is dan ook weer volop keuze in elektrische fietsen, damesfietsen, herenfietsen, mountainbikes, racefietsen en kinderfietsen.

Donderdagavond 26 maart start het fietsfeest met een informatie-avond over elektrische fietsen bij Hotel-restaurant De Stripe. Oriënteert je je op de aanschaf van een nieuwe e-bike? Mis deze avond dan niet! Alles wat je nog niet weet of graag wilt weten komt deze avond aan bod. Na de uitleg en een korte pauze genieten we van de rest avond met een fantastische Bingo waarbij u geweldige prijzen kunt winnen. De avond start om 19.45 uur en wordt rond 22.00 uur afgerond. Ga jij met de hoofdprijs naar huis?

Vrijdag 27 en zaterdag 28 maart staat er een scala aan e-bikes klaar die je naar hartenlust kunt proberen om te ervaren wat het is om altijd wind mee te hebben op de fiets.

Vrijdagavond 27 maart kan het hele gezin zich vermaken tijdens de Friday Night Out. Terwijl de kinderen zich vermaken in de ballenbak en op het springkussen kun jij je oriënteren, een stoelmassage krijgen, racen als Verstappen of je op het gebied van je uiterlijke verzorging laten informeren over de producten van Oriflame.

In de verwarmde tent zingen de mannen van de Blowing Away band de sterren van de hemel en verzorgt chefkok Siebren de Vries van Hotel-Restaurant De Stripe een ware foodexperience beyond meat bij de BBQ. Ook kun je biertjes en cocktails proeven die met smaak voor je klaargemaakt zijn.

Als klap op de vuurpijl sluiten we de avond af met de verloting van een nieuwe fiets!
Zaterdag 28 maart is het ook de hele dag feest. Je kunt naar hartenlust fietsen bekijken, proberen en weergaloze deals sluiten. U ontvangt deze dagen namelijk 10% korting op het hele assortiment (met uitzondering van de fietsen die al afgeprijsd zijn).

Koffie en gebak staan klaar, iedereen is deze dagen van harte welkom!

Volkstuinencomplex Boerestreek

Het is koud en miezerig buiten, echt weer voor een lekkere winterstoofpot. Zo’n stoofpot waarbij je terugdenkt aan sneeuw scheppen, schaatsen, glibberen op de oprit. In de keuken de heerlijke geuren van erwtensoep of stamppot, rookworst bubbelend in het water en ga zo maar door. Heerlijk hoor, maar geef mij de zomer maar.
Een lekkere winterstoofpot van zoete aardappelen en uien gaat er altijd wel in. Wist je dat de zoete aardappel (ook wel bataat genoemd) niet onder de categorie aardappelen valt, maar een groenten soort is.

Winterstoofpotje
500 gram sukadelappen
500 gram zoete aardappel
2 grote uien
20 cl sinaasappelsap
Roomboter
Verse peper
Bloem
Gemalen kruidnagel
Koriander
Laurier
Zout

Snijd het vlees in blokjes.
Doe een handvol bloem in een plastic zak, kruiden en vlees erbij, even goed schudden totdat het vlees met de bloem is bedekt.
Laat de boter in een flinke braadpan uitbruisen en braad het vlees al omscheppend bruin. Ui grof snijden, erbij doen en glazig laten worden.
Zoete aardappelen schillen, pitten eruit en in grote blokjes snijden. In de pan doen en goed doorroeren.
Geheel afblussen met sinaasappelsap, eventueel aanvullen met water tot het geheel net niet helemaal onder staat.
Aan de kook brengen en op een heel zacht vuur een paar uur laten sudderen.
Op smaak brengen met de genoemde kruiden.
Voor serveren een lopend meel (bloem aanmaken met water tot hij lobbig is) voorzichtig en al roerend toevoegen, nog even laten koken. Dit geeft een lekkere binding.
Lekker met zelfgebakken grofvolkoren brood (onze bakker heeft dit ook).

Wil je echt ouderwets koken, dan heb ik nog een goede tip voor je. Gebruik een petroleumstel voor het sudderen. Maak de stoofpot 's morgens klaar. Tegen 12.00 uur heeft het dan drie uur staan sudderen, en gaat het van het vuur af.
Om 17.00 uur zet je het petroleumstel weer aan en warm je het stoofpotje langzaam weer op. Een kwartier voor het eten gaat het lopend meel er dan doorheen. Je krijgt dan het effect van een stoofpot die de volgende dag nog lekkerder is...

Siebo

van der Veen Autogroep
Focus op kwaliteit!
Car Service | Oosterwolde | Groningen | Gorredijk

Gratis APK bij een grote beurt!

U bent welkom bij vdveenautogroep.nl

- **APK en onderhoud voor elk merk en type** (bij grote beurt APK gratis)
- **Verkoop van circa 90 occasions**
- **Ook verkoop nieuwe auto; wat u ook zoekt, wij helpen u graag**
- **Wasstraat (Oosterwolde)**
- **Reparatie/onderhoud van uw lease-auto (voor elke leasemaatschappij)**
- **Auto verhuur**

Auto Hoogkerk B.V.
Hoendiep 159
9745 EA Groningen
T 050 313 77 38
E info@autohoogkerkbv.nl

Autobedrijf v/d Veen
't Oost 46
8431 LK Oosterwolde
T 0516 52 07 24
E info@autobedrijfvdveen.nl

Autobedrijf v/d Veen Gorredijk BV
Badweg 20
8401 BL Gorredijk
T 0513 46 28 45
E gorredijk@autobedrijfvdveen.nl

www.vdveenautogroep.nl

BOVAG ERKEND DUURZAAM

Wij doen alles voor uw auto

Dorpssteunpunt Wijnjewoude

Uw informatie- en contactpunt voor ontmoeting en advies:

Bezoek- en postadres
MFC "De Swingel"
Woensdag in de even weken van 10.00 tot 12.00 uur.
Telefonisch bereikbaar van maandag tot en met vrijdag
van 8.00 tot 17.00 uur. op nummer 06 - 12 548 683

- vragen over het dorp
- activiteiten
- hulpmiddelen
- thuiszorg
- woningaanpassing
- kleine klusjes

AUTOBEDRIJF DONKER & MOTORHOMES
DUERSWALD 33
WIJNJEWOUDE
06-25037212
INFO@DONKERMOTORHOMES.NL

HOFSTEE BOUW
Wolverlei 5 9241 ER Wijnjewoude Tel.: 06 - 23 67 77 46
info@hofsteebouw.nl www.hofsteebouw.nl

bouma
administratiekantoor

adres	Weinterp 60
postcode	9241 HE Wijnjewoude
tel	0516 - 48 09 93
fax	0516 - 48 08 85
e-mail	info@boumaadmin.nl
website	www.boumaadmin.nl

JP POSTHUMUS WIJNJEWOUDE
Kraanverhuur-Grondwerken-Bestrating
Tjalling Harkeswei 90
9241 HM Wijnjewoude
T: 06 11 43 51 67 / 06 16 93 69 52
M: jelmer@kraanverhuurjposthumus.info

STUDIO VRIJZICHT

Opening Studio Vrijzicht aan de Merkebuorren

Het is zover! Mijn droom om een eigen studio in de tuin te starten is begonnen. Zelf zal ik lessen geven in de studio maar ik verhuur de studio met kantoorruimte ook. Hofstee Bouw heeft hard gewerkt om deze prachtige studio te realiseren en vanaf 1 maart kunnen we starten met de eerste lessen.

Mijn passie voor leefstijl en yoga zorgde ervoor dat ik mij hierin ben gaan opleiden. Daardoor ben ik gediplomeerd leefstijlcoach en heb ik een vierjarige opleiding afgerond tot yogadocent. Erg leuk om te doen omdat yoga mij veel heeft geleerd en gegeven.

Studio Vrijzicht biedt flexibele verhuur van werk- en vergaderplekken. Er zijn drie zalen in dit nieuwe en duurzame pand te huur met uitzicht over de weilanden. Deze maand gaat het open en beginnen er enkele ondernemers. Ben je toe aan yoga en ontspanning, een therapeutische massage, of heb je klachten en wil je met homeopathie je zelfgenezend vermogen stimuleren? Het kan er allemaal. De ondernemers die actief zijn bij Studio Vrijzicht hebben momenteel een focus op gezondheid en leefstijl. Vanaf maart worden yoga, mindfulness, homeopathie, therapeutische massage en natuurgeneeskunde aangeboden. Zelf begin ik na de zomer met het verzorgen van yogalessen. Voor meer informatie bekijk mijn website of lees de Bân.

Heb jij ook behoefte aan een vaste of flexibele werkplek of zoek je een locatie waar je kunt vergaderen? Goed bereikbaar, modern ingericht en met een prachtig uitzicht? Kom langs voor een vrijblijvende oriëntatie of boek online bij studiovrijzicht.nl

Groeten Margriet Sijtsema-Tolsma

Filmhuis Wijnjewoude start op 27 maart 2020

We nodigen jullie graag uit voor de eerste filmavond op vrijdagavond 27 maart 2020 aanvang 20.00 uur, inloop vanaf 19.30 uur in Mfc de Swingel, Mr. Geertswei 4 in Wijnjewoude. Entree € 5,00 p.p.
Sinds de aankondiging van de start van het Filmhuis Wijnjewoude in de vorige Bân hebben we al flink wat aanmeldingen gehad voor de mailinglist. Heb jij je nog niet aangemeld? Doe dit dan direct, dan zorgen wij dat je geïnformeerd wordt over de filmdata en welke film er wordt gedraaid.
Aanmelden mailinglist
De films mogen, i.v.m. een licentie, helaas niet via websites aangekondigd worden. Wel de data waarop een film draait. Verder zullen er aankondigingen via posters in het dorp verschijnen. Opgeven voor de mailingslist doe je door een mail te sturen naar filmhuiswijnjewoude@gmail.com.
Dit is een initiatief van Dorpssteunpunt Wijnjewoude
met steun van het bestuur van MFC de Swingel.

Dorpsbudget 2020

Uw aanvraag voor een bijdrage uit het dorpsbudget kan weer worden ingediend.
Het dorpsbudget is een jaarlijkse bijdrage van de gemeente Opsterland waarmee de gemeente de dorpen vrijheid geeft om naar eigen inzicht projecten en activiteiten te ondersteunen die de leefbaarheid in het dorp versterken en de burgerparticipatie vergroten.

De werkgroep dorpsbudget bestaat uit Ruurd van der Woude (vz), Sybout Posthuma Linthorst, Henk van Straten, Albert van der Velde en Harry Blaauwbroek.
Zij beoordelen de aanvragen vanuit door de gemeente vastgestelde criteria en middels richtlijnen die de werkgroep heeft opgesteld. Gewerkt wordt met een standaard aanvraagformulier.
Voor 2020 heeft Wijnjewoude een bedrag van ongeveer € 4.116,- ontvangen van de gemeente. Dit bedrag is samengesteld uit een basisbedrag van € 2.500,- verhoogd met € 0,80 per inwoner.

Wat moet u doen om in aanmerking te komen voor een bijdrage uit het Dorpsbudget.
U gaat naar www.wijnjewoude.net en klikt door naar Plaatselijk Belang. U vindt daar onder het kopje dorpsbudget het aanvraagformulier. Hierop kunt u kort omschrijven voor welk project of activiteit u het gevraagde geld wilt besteden.

De werkgroep beoordeelt of uw aanvraag aan de gestelde criteria voldoet en of de gevraagde bijdrage geheel of gedeeltelijk kan worden toegekend.
Indien u vragen heeft dan kunt u die stellen via pb@wijnjewoude.net of bellen met Ruurd van der Woude, tel.: 0516-481391 of 06-30414910.

Verantwoording van de werkgroep Dorpsbudget 2019

In 2019 zijn acht aanvragen ingediend waarvan er zeven zijn gehonoreerd. Hiervan moeten nog twee aanvragen worden verrekend. In september heeft de werkgroep bekendgemaakt ondersteuning te bieden aan buurten om een WhatsApp Buurtpreventie op te zetten. **Deze actie loopt nog tot 1 april 2020.** Na die datum kunnen geen declaraties meer worden ingediend. Per buurtvereniging is €100,- beschikbaar. Voorwaarde is dat alle buurtbewoners, dus ook degenen die geen lid van de betreffende buurtvereniging zijn, aan de app kunnen meedoen.
Via Wijnjewoude.net kunnen buurtverenigingen een aanvraag indienen bij de Werkgroep Dorpsbudget.
Ook buurten die al een app hebben ingericht komen in aanmerking voor de bijdrage.
Voor vragen kunt u contact opnemen met Harry Blaauwbroek, tel.: 06-51887468.

Financiële verantwoording Dorpsbudget 2019

	Inkomsten	Uitgaven
Gemeente Opsterland	€ 4.116,00	
Restant 2018	€ 3.111,24	
VPO Supermarkt		€ 250,00
Wynjewâld Fair		€ 526,82
Verlichting Koepel		€ 722,16
Russchenreed Buurtapp		€ 100,00
‘t Leantsje Buurtapp		€ 100,00
Totalen	€ 7.227,24	€ 1.698,98
Restant 2019	€ 5.528,26	

Klaverjassen in de Swingel

Onderstaand weer de hoogste 5 van 6 en 20 februari.

6 februari			**20 februari**		
1.	Griet Hielkema	3738	1.	Klaasje v.d. Woude	4469
2.	Hinke Taekema	3679	2.	Jan Posthumus	4353
3.	Jan Feitsma	3648	3.	Albert Kuilman	4319
4.	Griet Bergsma	3608	4.	Griet Bergsma	3963
5.	Afke Bouma	3605	5.	Adrie Droogh	3729

Op 5, 19 maart en 2 april gaan we weer strijden om de hoogste plaats.
Wilt u ook klaverjassen? Kom en speel maar mee, van 13.30 tot 16.30 uur!!!
Jelle Bergsma
Tel. 0516-481007

8-weekse Mindfulness Training (MBSR)

Op dinsdag 17 maart start er weer een 8-weekse Mindfulness training.
De training wordt gegeven in Studio Vrijzicht te Wijnjewoude door Joyce de Rozario. Zij is -onder andere- opgeleid aan het IVM (Instituut voor Mindfulness) en categorie 1 lid van de VMBN (Vereniging Mindfulness Based Trainers in Nederland en Vlaanderen). Joyce begeleidt mensen (individueel en in groepsverband) op enthousiaste en heldere wijze vanuit het verlangen de kracht en de potentie van Mindfulness, van *mindful leven*, door te geven.

Voor meer informatie en/of een vrijblijvend voorgesprek kun je contact opnemen met Joyce.

T: (06) 15321015 / E: joyderoza@gmail.com / W: www.joycederozario.nl

de Wylde Roas
bloematelier & woondecoratie
Gelegenheidswerk
Rouwwerk
Bruidswerk
Kadootjes
Janny Zandberg
Weverswâl 4
9243 JL Bakkeveen
Geopend: di-vrij 9.30-17.30 uur / za. 8.30-16.00 uur
Opgave Workshops:
Tel.: 0516 541128
Mob.: 06 23 20 85 25
E-mail: dewylderoas@home.nl
www.dewylderoas.nl

V.O.F. Leemburg & Bosma
KOPPENSNELLERSBEDRIJF

- *Hydraulisch koppensnellen*
- *Pneumatisch koppensnellen*

V.O.F. Leemburg & Bosma
Petersburg 23
9241 WK Wijnjewoude
Tel: 06 - 51807726
E-mail: vof.leemburgenbosma@gmail.com
Info: www.vofleemburgenbosma.nl

GFH
aardolieproducten
Mounleane 2-4
9241 HA Wijnjewoude
Tel.: 0516 - 48 12 61
Fax: 0516 - 48 13 97
www.gfh.nl

Reparatiebedrijf
Klein Groningen
Voor al uw reparatie werkzaamheden
aan; - tractoren
- landbouwmachines
- tuinmachines
- parkmachines
Moskouwei 4
9241 WJ Wijnjewoude
tel.: 0516 - 48 16 93
b.g.g. 06 - 218 75 017

SP: WABE
VERKOOP & REPARATIE
Merkebuorren 46 9241GG Wijnjewoude
Telefoon (0516) 481892
Mail spwabe@hetnet.nl
Smart tv
Ziggo digitaal
Wasmachines
Drogers
Diepvriezen
Koelkasten

Zorgboerderij De Twa Bûken
"Living & Growing"
Duerswâld 9
9241 GW Wijnjewoude
0516 - 54 18 62
www.twabuken.nl
Dagbesteding
Winkeltje
Logeeropvang
Mini-camping

ADVOCATENKANTOOR Hoen
uw omgevingsrechtadvocaat
Advies • Mediation • Rechtsbijstand
Bel ons voor een
gratis kennismakingsgesprek
0516-481171
Jan Hofswijk 6 9241HN Wijnjewoude • www.advocatenkantoorhoen.nl • info@advocatenkantoorhoen.nl

Nieuws van de Swingel

Na het uitkomen van deze Bân nog een week, dan zal het grote openingsfeest plaats vinden op zaterdag 14 maart, aanvang 20.00 uur. Voor die tijd zal nog hard worden gewerkt, doch we zijn er zeker van dat we de dag van de opening klaar zullen zijn. Op 13 en 14 maart zullen de laatste klusjes worden uitgevoerd in het kader van NL-doet. Het eindresultaat wordt prachtig.
Daarom een oproep aan alle inwoners van Wijnjewoude om deze feestavond te bezoeken. Wij treffen elkaar, we vieren feest met muziek van DJ Noovids en er kan gedanst worden.
Zie ook de nog te verschijnen posters en flyers over dit onderwerp.

Begin oktober 2020 gaan we feestelijk het 20-jarig bestaan van De Swingel vieren.
U ontvangt hieromtrent nog informatie.
Eind oktober is een optreden van singer/songwriter Roon Staal gepland en eind november verwachten we Tryater met een voorstelling.

Het filmhuis is technisch inmiddels klaar. Een piekfijn beeld van 3 bij 2 meter, met een prachtig geluid staat u te wachten. Zie het programma dat de filmcommissie u gaat voorleggen. Kortom een verrijking voor Wijnjewoude.

Zondagmorgen 15 maart 6 uur is een Formule-1 ontbijt gepland. Onder het genot van een luxe ontbijt kan de GP-Australië worden gevolgd op een groot scherm. De kosten van deelname bedragen € 10,-- per persoon. Graag vooraf (ivm planning ontbijt) uw deelname opgeven op Wijnjewoude.net (contactformulier/De Swingel). Vanaf 5.45 uur bent u van harte welkom.

Ten aanzien van de fitnessplannen moeten we helaas een kleine vertraging melden. De Gemeente Opsterland wil onderzoeken of door ons voorgestane constructieve versterkingen wel voldoen aan de daartoe te stellen eisen. Wij zijn positief over de te verwachten uitkomsten en zullen zodra dit kan het fitnessgebeuren operationeel maken.
Er gebeurt momenteel erg veel in de Swingel. Om alle informatie daaromtrent te delen schiet de Bân feitelijk te kort. Neem daarom regelmatig een kijkje in de agenda van de Swingel op Wijnjewoude.net.

Alex van der Meer
Namens bestuur St. Dorpshuis Wijnjewoude

Kinderopvang Esther

De peutergroep

Met het bezoek van de tandarts uit Bakkeveen aan de groep sluiten we het thema tandarts af. Alle kinderen hebben een tandenborstel met tandpasta gekregen.
Na de tandarts gaan we verder met het thema rondom het boek: “Rupsje Nooitgenoeg”.

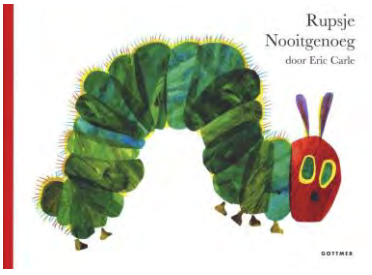

Rupsje Nooitgenoeg is de hoofdpersoon in het gelijknamige prentenboek. In het boek heeft de rups zoveel honger dat hij overal een gaatje in eet. Aan het eind van het boek verandert de rups in een prachtige vlinder. Een mooi thema vanuit de tandarts naar eten van (gezond) voedsel. En straks de overstap naar de moestuin. Bij onze peutergroep hebben we onze moestuinbakken waar we ook dit jaar met de peuters en de kinderen van de BSO mee aan de slag gaan.

We werken met verschillende thema’s in het jaar. Naast de activiteiten rondom het thema is er volop de gelegenheid om te spelen en zelf te ontdekken. We stimuleren de kinderen om dingen zelf te doen. Zelf aankleden, zelf naar de wc gaan, helpen met het opruimen. Al spelenderwijs vergroten ze zo hun wereld op verschillende gebieden; één daarvan is taal. Door een rijk en gevarieerd aanbod van taal leren de kinderen nieuwe woorden en begrippen. Taal is heel rijk en divers en kan ook heel verschillend worden aangeboden.
Peuters kunnen vanaf twee jaar bij ons komen ontdekken en spelen! Nieuwsgierig kom gerust een keer kijken hoe het gaat!

Buitenschoolse opvang

De BSO was de afgelopen periode behoorlijk gegroeid in het aantal kinderen. Intussen hebben we in Hemrik een BSO groep gestart. BSO de Bôge is op dinsdag en donderdag geopend. De kinderen uit Hemrik kunnen hier zelf uit school naar toe.
BSO de Telle blijft vier dagen open en vangt dan de kinderen uit Wijnjewoude op. Op maandag en vrijdag komen daar de kinderen uit Hemrik hierbij.

BSO is ontspanning na een drukke schooldag voor kinderen van 4-12 jaar.
Voor alle kinderen van een peutergroep en de BSO is er aan het eind van het project een nieuwe tandenborstel plus een tubetje tandpasta via het project: Hou je mond gezond.

Herdenking bevrijding

Voor onze generatie die zelf de oorlog niet heeft meegemaakt is moeilijk om je in te denken hoe het toen was. Wat betekende het om je vrijheid te verliezen.
In de zomer van 1941 kreeg elke Nederlander zijn persoonsbewijs. Een document wat men altijd bij zich moest dragen.

De regels die hierbij hoorden waren als volgt omschreven.

1. U moet het P.B. te alle tijde bij u dragen en desgevorderd vertonen aan iedere opsporingsambtenaar.
2. U moet het P.B. zeer zorgvuldig bewaren
3. Het P.B. moet binnen vijf dagen persoonlijk of per aangetekende zending ter aanvulling of wijziging aangeboden worden.
   A. Bij de vestiging in een andere gemeente (aanbieden in de gemeente van vestiging, dus niet in de gemeente van vertrek).
   B. Bij huwelijk, huwelijksontbinding, verhuizing of verandering adres binnen de gemeente.
   C. Bij wijziging van beroep, naamsverandering, of nationaliteit.
   D. Bij vertrek naar het buitenland moet het P.B> in de gemeente van vertrek aangeboden worden op de dag van vertrek of hoogstens vijf dagen van te voren.
4. Bij overlijden moet het P.B. gelijktijdig met de aangifte van overlijden worden ingeleverd in de gemeente waar het overlijden plaats vond.
5. Een P.B. waaraan een of meerdere voorgeschreven kenmerken ontbreken of welks geldingsduur is verstreken is ongeldig.
6. Een P.B. dat zo onduidelijk of onleesbaar is dat vaststelling van de identiteit van de houder niet mogelijk is, is ongeldig.
7. Een ongeldig P.B. moet onmiddellijk ingeleverd worden.
8. Ingeval van vermissing of ontvreemding van een P.B. moet onmiddellijk aangifte worden gedaan bij de politie. Ook kennisgeven aan de burgemeester. Deze kan een nieuw P.B. afgeven, tenzij er gegronde redenen bestaan zulks te weigeren.
9. Niemand mag zich van zijn P.B. ontdoen of daarin enige veranderingen aanbrengen. Ook is het verboden zijn P.B. aan een ander ten gebruike af te staan of het P.B. van een ander te gebruiken.
10. Overtreding van de voorschriften wordt gestraft met een hechtenis van ten hoogste 14 dagen of een geldboete van ten hoogste *f* 100.-.

Het lijkt misschien onschuldig maar zo vielen alle gegevens weer in handen van de Duitsers. Voor Joden en onderduikers werden vele persoonsbewijzen door het verzet vervalst.

Annie

ZuidOostZorg

ZuidOostZorg biedt naast prachtige locaties om te wonen ook thuiszorg. Kijk voor meer informatie over onze locaties en thuiszorg op www.zuidoostzorg.nl, of bel gratis via 0800 571 71 71.

Dat beetje extra

de Fysiotherapeut

- **Fysiotherapie** (ook aan huis)
- **Manuele therapie**
- **Nek-, schouder- en arm specialisatie**
- **Oefengroepen**
- **FysioFit** (o.b.v. fysiotherapeut)
- **ZwangerFit**
- **Medical Taping Concept**

Fysiotherapie Goren

Vestiging Haulerwijk: 0516-422 761
Vestiging Bakkeveen: 0516-542 246
Vestiging Waskemeer: 0516-422 761

www.fysiotherapiegoren.nl
e-mail:henkgoren@hotmail.com

Afspraak zonder verwijzing mogelijk!

Voor een gezellige avond
of zomaar even tussendoor

café
van der Weij

Bar, cafe, snackbar en feesten!

Jannes
&
Jenny

Merkebuorren 85
9241GC Wijnjewoude
0516-481650
cafevdweij@kpnmail.nl

Werkgroep Kom erbij

Taal naar elkaar

Kijk eens om je heen
En naar een ander
In je buurt
Maak een praatje
Of een ommetje
En daar zit je

En het gaat best
Goed weetje
Nog wel
Hoe fijn dat eigenlijk altijd
Was en is
Een vraag

Een verhaal
Een beetje taal
Een beetje tekst
Of non-verbaal
Ik luister graag
Naar jullie allemaal.

Andries de Jong

Omtinkers kerk en Kom erbij en wij in De Driehoek op dinsdag 25 februari, over eenzaamheid, samen.
Wietske de Vries en Aukje van der Veen, ondersteunster Dorpssteunpunten en WMO-consulente vanuit gebiedsteam Opsterland, verzorgden een geslaagde avond over eenzaamheid. Aan de hand van voorbeelden uit haar eigen leven en feiten van internet (www.eenzaam.nl) lukte het Aukje onze aandacht vast te houden. Na een korte pauze en verwennerij van Impe en Ymkje gingen we aan de hand van plattegronden van kern en buitengebied van ons dorp aangeven waar welke activiteiten worden ontwikkeld. Wij en zij waren onder de indruk. Het aangeven van waar eenzaamheid voorkomt was moeilijk. Wel beseffen we dat ieder zijn Omtinkermanier al een beetje gevonden heeft, het leeft in ons en waar mogelijk maken we kleine stapjes of grotere. De lijn voor kleine of grotere punten die we de volgende dag gingen inzetten was vol. Vaker de hand opsteken en eens of vaker een kaartje schrijven, deel ik hier met jullie. Kijk na de opfrissing van De Swingel hal maar weer eens in de Kaartenmolen.

Koffieochtend d.d. 17 februari in het teken van de ambulancezorg.
Bowe nam ons op een hele levendige manier mee in zijn leven op de weg als ambulancebroeder. Heel wat veranderingen maakte hij mee en vol trots vertelde hij over zijn werkgever, hoe hij alles altijd opwaardeert naar het nieuwste van het nieuwste. De geschiedenis kwam voorbij en natuurlijk de centralist van 112, de traumahelikopter en de AED. Ook allerlei anekdotes passeerden de revue en natuurlijk levensbedreigende situaties. Heel erg mooi is het hoe in deze tijd een 112-melding verloopt bij een hartstilstand. Via NL Allert, verzonden door de centralist, komen meldingen binnen bij mensen dichtbij een AED en vervolgens gaan zij (inclusief kennis) zo snel mogelijk naar de plek des onheils. Natuurlijk is het handig als er door omstanders al met hartmassage is begonnen. Zij worden daarbij overigens ook nog ondersteund door de centralist.
Wel kaartte Bowe nog aan hoe snel we 112 bellen, het lijkt erop dat we alleen nog maar op 112 vertrouwen. Wel een mooie zekerheid……..

Koffieochtend samen met groep 5 en 6 van de basisscholen, d.d. 16 maart.
Net als in januari, zetten we de tafels in een ruime opstelling. Iedereen krijgt een afbeelding die ook op een tafel ligt, 2 ouder en 2 jonger. Vervolgens rouleren de kids van Scrabble naar Rummicub en van Hally Gally naar SkipBo. Of je blijft op je plek, als dat gezellig is.

Koffieochtenden reminder.
20/4, 18/5, 15/6, 20/7, 17/8, 21/9, 19/10, 16/11 en 21/12.
Elke derde maandag van de maand.

Zullen we een keer filosoferen?
Want….hoort dat wat je bent vergeten, eigenlijk nog bij jou?
En..worden giraffen blij van een mooi uitzicht?

Nuttige informatie voor de koffieochtenden
Iedereen (jonger en wat ouder) is welkom van 10.00 uur tot 11.30 uur en voor vragen of ideeën kun je altijd bellen met Alie, tel.: 0516-481307 of Lydia, tel.: 06-37552518.
Denk je aan de financiële bijdrage van € 3,--? Bovendien geldt altijd, ben je slecht ter been en wil je wel graag komen, we halen je en brengen je weer thuis! Gewoon bellen!

Onderweg treffen we u graag. En….vertel het door!
Namens werkgroep Kom erbij, Lydia Huisman.

Roefeldei

Jaaaaaa, er komt weer een Roefeldag, dit jaar vindt hij plaats op donderdagmorgen 23 april.

Roefeldag komt van het Belgische woord 'roefelen', wat 'snuffelen' of 'ontdekken' betekent.
De Roefeldag is zo langzamerhand niet meer weg te denken uit het leven van onze groep8ers. Jaarlijks kunnen zij op deze dag een kijkje nemen in de wereld van volwassenen, een mooie gelegenheid om organisaties en bedrijven in hun buurt te leren kennen, en te beleven wat men nou zoal de hele dag doet.
Heel veel bedrijven in de omgeving werken mee aan deze dag, alleen…we zijn altijd op zoek naar nog meer voor de jeugd interessante belevingen op het gebied van beroepen.
Bent u zo'n bedrijf en hebt u zin en tijd om deze morgen twee keer 1,5 uur uw deuren open te zetten voor een groepje van 2 jongens of meisjes, laat het dan weten. Zij verdienen een kijkje achter uw schermen.

Graag tot ziens op de Roefeldag.
Lydia Huisman (06-37552518) en Joke Jakobs (06-38897792), of roefelenwijnjewoude@gmail.com.

DJ Appaloosa

Friesland Country Dance Wijnjewoude

Presenteert Dance and have fun op zondag 5 april 2020
Dansen op CD-muziek
Aanvang 13.00 uur, zaal open om 12.30 uur
Entree € 3,50 per persoon
Locatie: Mfc de Swingel in Wijnjewoude

5 mei 2020, herdenken en vieren 75 jaar bevrijding (3)

In de voorbereidingen voor het vieren van 75 jaar bevrijding begint al aardig lijn te komen in het voorliggende programma. Het organisatiecomité heeft overleg gevoerd met diverse verenigingen in het dorp. De contouren van bevrijdingsdag zijn min of meer de volgende:

- Binnen het centrum van Wijnjewoude zal een soort vrijmarkt worden georganiseerd. Bewoners van buiten het centrum krijgen gelegenheid om van beschikbaar gestelde kraampjes gebruik te maken.
- Op een aantal plekken zullen muzikanten en zangers acte de presence geven
- Ook zullen een aantal bezitters van oude auto's hun klassieke automobielen tentoonstellen
- Er worden plannen ontwikkeld om schoolkinderen met versierde fietsen door het dorp te laten trekken. Het versieren van de fietsen gebeurt dan met zijn allen bij de ODV-kantine
- Bij de klokkenstoel zullen de klokken worden geluid. Wie belangstelling heeft om ook eens de klokken te luiden, kan zich opgeven per Email. (zeer gewaardeerd initiatief van de Nederlands Hervormde Gemeente). Vooraf zullen oefensessies klokkenluiden worden georganiseerd door de vaste klokkenluiders van de klokkenstoel.
- In de Swingel wordt een soort tentoonstelling georganiseerd met gebruiksvoorwerpen en foto's uit de oorlog. Ook zullen daar oorlogsverhalen over Wijnjewoude worden verteld. Onder meer zal worden gewezen op de relatie tussen de oorlog en de naamgevers van de Te Nijenhuiswei, Noormanstrjitte en Welfingstrjitte.
- Op 4 mei zal 's middags voor de jeugd een film over de oorlog worden vertoond in de Swingel
- In lijn met de plannen van het 4-5 mei comité zal een groot bevrijdingsmaal als afsluiting van het feest worden georganiseerd in de sportzaal en de Swingel. Aan dit bevrijdingsmaal kan iedereen deelnemen.

We verwachten hier een grote opkomst (analoog aan het Koningsmaal waaraan enkele jaren geleden 300 mensen deelnamen).
Buurtverenigingen en individuen roepen wij op om een bijdrage te leveren aan het gereed maken van de gerechten. Siebo Groenewold zal leiding geven aan de maaltijdbereiding en de maaltijd zelf.

Hoe dichterbij 5 mei komt, hoe duidelijker het programma zal worden. In de volgende edities van de Bân en met name op de website blijven wij u op de hoogte houden. Heeft u vragen of suggesties, dan kunt u deze kwijt op ons emailadres 5mei@wijnjewoude.net.

Comité Wijnjewoude 75 jaar bevrijding

Informatieavond AED

Maandag 30 maart in de Swingel
Inloop vanaf 19.30 uur
Aanvang 19.45 uur

Er wordt een informatieavond georganiseerd die als doel heeft geïnteresseerden te informeren:

- Algemene uitleg over de werking AED
- Reanimatie in algemene zin
- Wat wordt verwacht van burgerhulpverleners?
- Waar hangen AED's etc.
- Oproepsysteem

Iedereen is van harte welkom!

Tijdens deze avond inventariseren we ook of er belangstelling is voor basiscursussen en/of herhalingslessen. Voor meer info kunt u terecht bij Albert van der Velde, a.vdvelde@planet.nl of 0516-480730.

Volleybalvereniging DWS

Beste Volleybalvrienden,

Even voorstellen, dit zijn de heren van DWS. Zij spelen 3de klasse in de herencompetitie. Zij spelen sinds dit seizoen in nieuwe wedstrijdtenues! Wij zijn erg blij met **Camping de Ikeleane te Bakkeveen** als sponsor! Bedankt!

Trainingstijden maart

	Maandag:
Jeugd	19:00 uur - 20:00 uur
Dames 2	20:00 uur - 21:15 uur
Dames 1	21:15 uur - 22:30 uur
	Dinsdag:
Recreanten	19:30 uur - 20:45 uur
Heren	20:45 uur - 22:00 uur

Volleybalvereniging DWS

volleybalverenigingdws

Balsponsor(en) maart

- **Personenvervoer Kort BV uit Oosterwolde**
- **H.A.B. Hoveniers uit Drachten**

Namens Volleybalvereniging D.W.S. bedankt voor het sponsoren van een bal!

Wedstrijdschema

12-03	19:30	D.W.S. DS 1	Grouw '64 DS 2	M.F.C. de Swingel
	20:15	s.v. Oerterp DS 4	D.W.S. DS 3	De Wier, Ureterp
	21:30	s.v. Oerterp DS 3	D.W.S. DS 2	De Wier, Ureterp
	21:30	D.W.S. HS 1	Havot HS 1	M.F.C. de Swingel
16-03	20:30	v.v. Tijnje DS 1	D.W.S. DS 2	M.F.C. de Swingel
19-03	19:00	V.C.S. DS 1	D.W.S. DS 1	Surventohal, Surhuisterveen
	19:00	D.W.S. MA 1	AVIOS MA 1	M.F.C. de Swingel
	20:15	D.W.S. DS 2	s.v. Oerterp DS 5	M.F.C. de Swingel,
	20:15	V.C.S. HS 2	D.W.S. HS 1	Surventohal, Surhuisterveen
	21:30	D.W.S. DS 3	BSV DS 1	M.F.C. de Swingel
26-03	19:15	De Roeken/DVC	D.W.S. MA 1	De Doelstien, Dokkum
	19:30	D.W.S. DS 1	Triumphera DS 2	M.F.C. de Swingel
	19:45	R.S.O. DS 1	D.W.S. DS 3	MFC Oudega
	21:30	D.W.S. HS 1	SC Veenwouden HS 1	M.F.C. de Swingel
02-04	19:00	D.W.S. MA 1	S.V.T. MA 1	M.F.C. de Swingel
	19:45	R.S.O. HS 2	D.W.S. HS 1	MFC Oudega
	20:15	D.W.S. DS 2	v.v. Tijnje DS 1	M.F.C. de Swingel
	20:30	SC Veenwouden	D.W.S. DS 1	De Hoantserid, Feanwalden
	21:30	D.W.S. DS 3	v.v. Tijnje DS 3	M.F.C. de Swingel

Verder voor de competitiespeler, houdt de Nevobo-website / app in de gaten voor eventuele wedstrijdwijzigingen!

Het bestuur

Nieuws van ODV

Door het regenachtige weer van de afgelopen weken werd een flink aantal wedstrijden afgelast en ook de sponsorloop van 15 februari viel letterlijk in het water. De pubquiz van diezelfde avond was daarentegen zeer geslaagd, mede dankzij de grote opkomst. Lees hieronder meer over de acties en activiteiten die de komende periode op de ODV-kalender staan.

Algemene Ledenvergadering met Bingo

Reserveer alvast vrijdagavond 17 april voor de voorjaarsledenvergadering. We starten op tijd om 19.30 uur zodat er voldoende tijd is om de avond af te sluiten met een gezellige bingo. Meer informatie (en de agenda) volgen z.s.m. op onze website.

Sponsorloop: nieuwe datum!

Helaas kon door het slechte weer de sponsorloop voor de jeugd niet doorgaan, maar inmiddels is er een nieuwe datum geprikt: zaterdag 21 maart. Tijdens dit evenement rennen onze jeugdleden zoveel mogelijk rondjes en ontvangen ze na afloop een afgesproken bedrag per rondje van hun sponsoren. Het doel van deze activiteit is het leveren van een financiële bijdrage voor de aanschaf van nieuwe truien met ODV-logo voor alle jeugd. Het resterende geld wordt vanuit diverse commissies gesponsord. Na het rennen is het tijd voor een welverdiende portie patat voor alle deelnemers! Het schema is als volgt:

16:00 uur	Ontvangst
16:15 uur	JO-7 en JO-9 Rondjes van 150 meter in 15 minuten
16:45 uur	JO-10, JO-11 en JO-12 Rondjes van 200 meter in 15 minuten
17:15 uur	MO-13 en MO-17 Rondjes van 400 meter in 15 minuten
17:45 uur	JO-16 en JO-19 Rondjes van 400 meter in 15 minuten

Poiesz jeugd sponsoractie t/m 5 april

De JOC doet dit jaar mee aan de sponsoractie van Poiesz in Bakkeveen. Heeft u bij het afrekenen van uw boodschappen één of meer munten ontvangen? Door ze in de koker van ODV te doen, helpt u de jeugdcommissie aan extra inkomsten voor het organiseren van sportieve en gezellige activiteiten. Munten inleveren kan tot en met zondag 5 april. Op zaterdag 4 april is een groep jeugd namens de JOC aanwezig om zoveel mogelijk munten bij elkaar te sparen.

ODV gratis sponsoren met uw online aankopen?

Met SponsorKliks kunt u een financiële bijdrage leveren aan ODV, zonder dat het u één cent extra kost! Webwinkels betalen een commissie voor elke bestelling die via SponsorKliks.com wordt gedaan. 75% van deze commissie gaat naar ODV. Het enige wat u hoeft te doen is eerst www.sponsorkliks.com (zoek naar ODV) te bezoeken, te kiezen voor de gewenste webwinkel en uw bestelling te plaatsen. U betaalt hetzelfde voor uw producten als wanneer u deze bestelling rechtstreeks zou hebben geplaatst. Het is een extra handeling, maar levert ODV extra inkomsten op! De meeste bekende webwinkels (en supermarkten) zijn hierbij aangesloten.

Ledencertificaten

Vorig jaar is ODV voor het eerst gestart met het terugbetalen van de ledencertificaten. Zoals afgesproken worden ieder jaar 32 certificaten uitgeloot waarna desbetreffende certificaathouders bericht ontvangen. Ook dit jaar weer hebben enkelen van hen het verschuldigde bedrag kwijtgescholden. Zonder de verkoop van alle 480 certificaten hadden wij de energiebesparende maatregelen voor ons voetbalcomplex nooit kunnen realiseren. We zijn heel erg blij met dit extra steuntje in de rug en het vertrouwen in onze club.

Hynstedei Wynjewâld

Zaterdag 6 juni vanaf 12.00 uur is het zover: De start van Hynstedei 2020! We zijn druk bezig met alle voorbereidingen om zo weer een mooi evenement neer te kunnen zetten.

Ook dit jaar zijn we welkom op het weiland van Durk van de Veen. Het is een evenement voor de officieel geregistreerde tuigpaardrijders. De indeling in rubrieken is afhankelijk van het soort wagen dat gebruikt wordt, de rijder of rijdster, tuigpaard of fries en het aantal winstpunten dat het paard in het verleden heeft behaald. De paarden met de minste punten rijden in de kleine limiet, daarna volgen de grote limiet en de ereklasse.

Zo is er een damesnummer voor het vierwielige rijtuig en voor het twee-wielige rijtuig. Bij de damesnummers gaat het ook om het schoonste geheel.

Welke combinatie rijdster, paard en rijtuig ziet er het mooist uit? Het is een lust voor het oog de paarden stijlvol bewegend door de baan te zien gaan. Er is een rubriek voor tuigpaarden onder het zadel en voor de jeugd is de jeugdrubriek waarin zij mee kunnen doen. In de jeugdrubriek rijden de kinderen met hun pony aangespannen in de ring. De winnaars van elke rubriek worden beloond met een envelop met inhoud. Vele sponsoren uit Wijnjewoude en omgeving maken dit evenement mede mogelijk. Op de dag zelf is er een verloting onder het publiek met leuke prijzen die we mogen ontvangen van onze sponsoren.

Komt u ook kijken naar de elegante tuig- en Friese paarden? De Hynstedei begint om 12.00 uur en de entree is gratis.
Allen heel hartelijk welkom. Het bestuur van de Hynstedei

Grote dank

De werkgroep van het helaas afgelaste dorpskerstfeest 'Kryst troch de Buorren' wil alle medewerkenden en bedrijven alsnog van harte bedanken voor hun bereidwillige inzet en sponsoring.
Het is fantastisch dat zoveel dorpsgenoten en ondernemers zich wilden inspannen voor dit feest van verbondenheid. We hopen dat jullie ook een volgend keer weer van de partij willen zijn.

Met een hartelijke groet van:
Leny Bouma, Wieke Haarsma, Theo van Linde, Joop Miedema, Pieter Rooks, Anneke van der Veen en Jetty Welfing.

FIETSFEEST 2020
26, 27 EN 28 MAART

INFORMATIE-AVOND OVER E-BIKES MET BINGO

DONDERDAGAVOND **26** MAART WORDT BIJ HOTEL-RESTAURANT DE STRIPE INFORMATIE GEGEVEN OVER E-BIKES MET AANSLUITEND EEN GEZELLIGE BINGO! AANVANG **19.45** UUR.

OPSTAPDAGEN E-BIKES 27 EN 28 MAART

VRIJDAG **27** EN ZATERDAG **28** MAART KUNT U VOLOP E-BIKES PROBEREN. ONZE SPECIALISTEN HELPEN U GRAAG OP WEG OM DE JUISTE KEUZE TE MAKEN. IN DE TENT STAAN KOFFIE EN GEBAK VOOR U KLAAR.

FRIDAYNIGHTOUT 27 MAART

VRIJDAGAVOND **27** MAART IS ER VOLOP ACTIE BINNEN EN RONDOM MEINSMA FIETSEN. VOOR ELK WAT WILS DEZE AVOND. LIVE-MUZIEK VAN DE BLOWING AWAY BAND, EEN STOELMASSAGE, HAPJES VAN DE BBQ, EEN BIER- EN COCTAILPROEVERIJ, RACEN ALS VERSTAPPEN, IEDEREEN IS WELKOM!

WIN EEN NIEUWE FIETS

VRIJDAGAVOND 27 MAART OM 21.00 UUR VERLOTEN WIJ ONDER DE AANWEZIGEN EEN NIEUWE FIETS! RIJ JIJ ER STRAKS OP ROND?

10% KORTING OP DE GEHELE COLLECTIE!

MET UITZONDERING VAN DE AFGEPRIJSDE FIETSEN ONTVANGT U OP DE GEHELE COLLECTIE 10% KORTING TIJDENS HET FIETSFEEST!

DUERSWÂLD 8 - 9241 GX WIJNJEWOUDE
0516-541268 - WWW.MEINSMA-FIETSEN.NL

MEINSMA FIETSEN

SCHAAKCLUB BAKKEVEEN
Schaakt van september t/m april elke woensdagavond in hotel & restaurant de Stripe te Wijnjewoude, aanvang 20.00 uur

Na zwaar weer volgde maneschijn…

Rijdend door de naweeën van de eerste storm in het nieuwe jaar toog het tweede team van Bakkeveen maandagavond naar het Heerenveense' om daar handhaving in de tweede klasse veilig te stellen. Het team van **Robin Baines, Anne van Streun, Jaap Weidema en Jasper Zijlstra** dreigde door pure pech (en een aantal blunders) in de degradatie zône terecht te komen, waar we vooraf dachten kans te maken op de titel!

Robin had deze keer een tactische opstelling bedacht, zeker ook gezien de meesterlijke vorm die Anne van Streun tegenwoordig laat zien. Anne dus aan bord 1 en Jasper aan bord 4, de captain op 2, en Jaap op bord 3. De laatste genoemde kon dus zijn geliefde Orang Oetan opening spelen en dat had succes! Op de derde zet vergat zijn Poolse tegenstander het gevaar van de loper op b2 en kon onze man een toren ophalen op h8. (Bijna) einde partij en zo kon Jaap al vroeg heen en weer lopen tussen de borden van zijn teamgenoten.

Jasper kreeg met zwart al snel groot openingsvoordeel en begon een offensief op de passieve witte koningsstelling wat tamelijk snel leidde tot een ondekbaar mat of groot verlies aan stukken. Anne had met de witte stukken weer een mooie stelling opgebouwd met aanvalskansen over de halfopen f-lijn. Zijn tegenstander ruilde een aantal stukken maar bleef daarna wel met een slechte pionnenstructuur zitten. Met een optimistisch loperoffer, met scherpe kansen voor beide partijen, brak Anne de zwarte koningsstelling verder open en wist zodoende de partij binnen te halen. 3-0!

Robin was na een goed begin toch in een wat moeilijke stelling terecht gekomen waarbij hij in het middenspel twee verbonden vrijpionnen op de damevleugel moest tegenhouden. Dat lukte niet goed en ook nam de tijdsdruk van de klok snel toe… De partij leek verloren maar met ook nog maar 5 minuten te gaan beging Robin's tegenstander een grote fout en konden de gevaarlijke pionnen opgeruimd worden. Met nog een veertig seconden te gaan ontdekte Robin dat de klok verkeerd stond ingesteld en dat er geen extra tijd per zet bijgeteld werd… klok stilgezet, wedstrijdleider erbij, discussies en uiteindelijk een remise aanbod van de Heerenvener wat door Robin werd aangenomen. De eindstelling was ook remise!

Dus een mooie overwinning **3½ - ½,** het zware weer was overgetrokken en voor team twee scheen een prachtige volle maan op de terugweg.

Jasper

Dorpsagenda

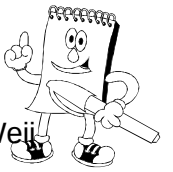

Maart

9 Algemene Ledenvergadering WEN
10 Ledenvergadering VVV Wijnjewoude om 20.00 uur, Café Van der Weij
10 Spreekuur Plaatselijk Belang van 19.00 tot 19.30 uur in de Swingel
11 Breicafé, 10.00 uur
13 NL Doet, aanvang 15.00 uur in de Swingel
13 Mannenbiljart in de Swingel, 20.00 uur
14 Openingsfeest van de Swingel, 20.00 uur
15 Formule-1 ontbijt in de Swingel, vanaf 5.45 uur
16 Algemene Ledenvergadering ‘Eert De Doden’ om 20.00 uur in de Swingel
16 Kom erbij koffieochtend met groep 5 en 6
17 Start Mindfulness Training
18 Dorpssteunpunt 10.00 - 12.00 uur
18 Klaverjassen, Café Van der Weij
18 Soosmiddag in gebouw de Driehoek, 13.30 uur
19 Handwerkgroep in ’t Wâldhûs van 09.30 – 11.00 uur
19 Klaverjassen in de Swingel, 13.30 uur
20 Vrouwenbiljart in de Swingel, 20.00 uur
21 Bierproeverij in de Swingel, 20.00 uur
21 ODV Sponsorloop, 16.00 uur
24 Algemene Ledenvergadering Plaatselijk Belang
26-28 Fietsfeest Meinsma Fietsen
26 Ruilbeurs om 19.45 uur in het Trefpunt
27 Filmavond 'Filmhuis Wijnjewoude' vanaf 19.30 uur in de Swingel
27 Mannenbiljart in de Swingel, 20.00 uur
30 Informatieavond AED in de Swingel, inloop vanaf 19.30 uur

April

1 Rommelmarkt van 14.00 – 18.00 uur bij ODV-kantine
2 Klaverjassen in de Swingel, 13.30 uur
2 Handwerkgroep in ’t Wâldhûs van 9.30 -11.00 uur
3 Schutjassen, ODV kantine, 20.00 uur
3 Vrouwenbiljart in de Swingel, 20.00 uur
5 Dance and have fun in de Swingel, 13.00 uur DJ Appaloosa
8 Breicafé, 10.00 uur
8 Klaverjassen, Café Van der Weij
10 Mannenbiljart in de Swingel, 20.00 uur
16 Handwerkgroep in 't Wâldhûs van 9.30 -11.00 uur
16 Varen met de Zonnebloem
17 Bingoavond in de Swingel, 20.00 uur
17 Ledenvergadering ODV met Bingo, 19.30 uur
17 Vrouwenbiljart in de Swingel, 20.00 uur
20 Koffieochtend Kom erbij, 10.00 uur
24 Mannenbiljart in de Swingel, 20.00 uur
23 Roefeldei
29 Klaverjassen, Café Van der Weij

Kerkdiensten

Hervormde Gemeente

Maart

1	9.30 uur	Weinterp	Ds. G. van den Berg, IJsselmuiden, 2e lijdenszondag
	13.45 uur	Weinterp	Dhr. M. van Heijningen, Dorkwerd
8	9.30 uur	Duurswoude	Ds. N. Noorlander, Onstwedde, 3e lijdenszondag
	13.45 uur	Duurswoude	Dhr. M. van Heijningen, Dorkwerd
12	19.00 uur	Weinterp	Dhr. M. van Heijningen, Dorkwerd, Biddag voor gewas en arbeid
15	9.30 uur	Weinterp	Ds. G.J. Otter, Damwoude, 4e lijdenszondag
	13.45 uur	Weinterp	Ds. H. van Wingerden, Rijssen
22	9.30 uur	Duurswoude	Dhr. M. van Heijningen, Dorkwerd, 5e lijdenszondag
	13.45 uur	Duurswoude	Dhr. L.J. Blees, Wâlterswâld
29	9.30 uur	Weinterp	Prof. Dr. E. van ’t Slot, Zwolle, 6e lijdenszondag
	13.45 uur	Weinterp	Ds. M. Krooneman, Noordhorn

April

5	9.30 uur	Duurswoude	Ds. W. Dekker, Oosterwolde (Gld), Palmzondag Voorbereiding HA
	13.45 uur	Duurswoude	Dhr. M. van Heijningen, Dorkwerd

Geref. Kerk Wijnjewoude – Hemrik

Maart

1	9:30 uur	A.W.Estië, Oldebroek	Koffiedrinken na de dienst
8	10:00 uur	H. Engelsma	Gezinsdienst m.m.v gospelband Sinjael
11	19:30 uur	H. de Kok-Mellema, Wilsum	Biddag voor gewas en arbeid
15	9.30 uur	H. Engelsma	Koffiedrinken na de dienst
22	9.30 uur	J.G. Arensman, Drachten	
29	9.30 uur	H. Engelsma	

Doktersdiensten

Huisartsenpraktijk Wijnjewoude - Hemrik
F. Lewin, apothekshoudend huisarts

Algemeen
Huisartsenpraktijk Wijnjewoude-Hemrik
Meester Geertswei 15, 9241 GJ Wijnjewoude
Tel.nr.: 0516 – 481 250 **Spoed: 0516 – 480 808**

Openingstijden	**07:30 – 17:00 uur**
07.30 – 08.00 uur:	laboratorium (bloedprikken)
08.00 – 10.15 uur:	spreekuur huisarts
10.15 – 11.15 uur:	werkoverleg en koffiepauze
11.15 – 12.30 uur:	visites huisarts en verpleegkundig spreekuur
12.30 – 13.15 uur:	lunchpauze
13.00 – 16.00 uur:	spreekuur huisarts en verpleegkundig spreekuur

Spreekuur Hemrik (de Bining)
Donderdag 08:30 – 10:15 uur

Avondspreekuur (op afspraak)
Maandag 18:00 – 20.00 uur
Tevens verpleegkundig spreekuur op afspraak

Wrattenspreekuur op afspraak

Om u optimaal van dienst te kunnen zijn en wachttijden aan de balie of telefoon te voorkomen, willen wij u dringend vragen om voor de volgende diensten te bellen op de aangegeven tijden:

- Het maken van afspraken: 08.00 – 10.00 uur
- Het opvragen van labuitslagen: 14.00 – 15.00 uur
- Ophalen van medicatie: 16.00 – 17.00 uur

Herhaalrecepten kunt u ook bestellen via onze website www.lewin.frl
Oudere patiënten en patiënten die slecht ter been zijn kunnen de medicatie en verbandmiddelen kosteloos thuis laten bezorgen. Hiervoor kunt u contact opnemen met onze assistentes.

Na 17:00 uur en in het weekend wordt de spoedeisende hulp waargenomen door:
Dokterswacht Friesland: telefoonnummer 0900 – 112 7 112
De Dokterswacht bevindt zich links van de hoofdingang van Nij Smellinghe te Drachten.

Bergsma Computers

Kraalheide 6

9241 ED Wijnjewoude

Tel: 0516-481935

info@bergsmacomputers.nl

www.bergsmacomputers.nl

BERGSMA COMPUTERS
WIJNJEWOUDE

- ✓ Computers
- ✓ Laptops
- ✓ Printers
- ✓ (Draadloos) netwerk
- ✓ Service aan huis
- ✓ Service op afstand
- ✓ Op afspraak

Gebiedsteam Opsterland
Voor uw vragen over jeugd, welzijn en zorg

gemeente Opsterland

Telefoon (0512) 386 222
(maandag t/m vrijdag 09.00 - 12.30 uur)

E-mail gebiedsteam@opsterland.nl

www.opsterland.nl

HM
HAARMODE

HM Haarmode Wijnjewoude

Openingstijden:

Ma.			13:00 – 17:30
Di.	8:30	– 12:00	13:00 – 17:30
Wo.			13:00 – **20:00**
Do.	8:30	– 12:00	13:00 - 17:30
Vr.	8:30	– 12:00	13:00 - 17:30
Za.	**Gesloten**		

Een afspraak maken doet u telefonische: 0516-850885 of online: hmhaarmode.nl

Pedicure- en Manuele praktijk

Alma van der Meulen

Professionele voetverzorging
Diabetische - reumatische voet
Manuele therapie
Voetreflexologie
Ook bij u thuis

Behandeling volgens afspraak
0516 - 48 08 95
Meester Geertswei 36
9241 GL Wijnjewoude

ProVoet

Fitaal
WIJNJEWOUDE
Praktijk voor fysiotherapie

U kunt voor fysiotherapie terecht bij Fitaal Wijnjewoude in 'de Swingel' aan de Meester Geertswei 4

Tel.: (06) 18 42 77 11

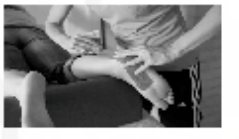

De praktijk is een dependance van Fitaal De Sportlaan in Drachten

14 maart, 20.00 uur

HER-OPENINGSFEEST SWINGEL

Met muziek van DJ Noovids

Gratis entree, gratis eerste consumptie en hapjes
Na een prachtige renovatie is de Swingel klaar.

Dat vieren we graag met jou! Van 20.00 tot nacht.

Nieuwsgierig naar het resultaat, neem je buurman of buurvrouw mee want het is voor het hele dorp.
Neem plek in de loungehoek, aan de stamtafel of ga met de voetjes van de vloer met DJ Noovids